

経済産業省
平成17年度 流通サプライチェーン全体最適化促進事業
マスタデータ同期化システム実証実験

システム操作説明資料(卸)

Ver.1.1

2005年12月20日

目次

1. 業務パターン1 (Excel登録)
 - 1) アイテム参照
 - 2) Confirmation
 - 3) CSVデータダウンロード
 - 4) アイテム登録 (Excel)
 - 5) XMLファイルアップロード
 - 6) アイテム参照
 - 7) 公開登録指示
2. 業務パターン2 (Web登録)
 - 1) アイテム登録 (Web)
 - 2) 公開登録指示
3. 業務パターン3 (アイテム修正)
 - 1) アイテム参照
 - 2) アイテム修正
4. 業務パターン4 (アイテム停止)
 - 1) アイテム参照
 - 2) アイテム停止指示
5. 業務パターン5 (公開停止指示)
 - 1) アイテム参照
 - 2) 公開停止指示

業務パターン1 (Excel登録)

1. 業務パターン1 (Excel登録)

■業務フロー (1 / 2)

DP (メーカー機能)

DP (卸機能)

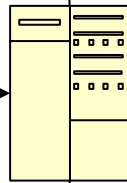
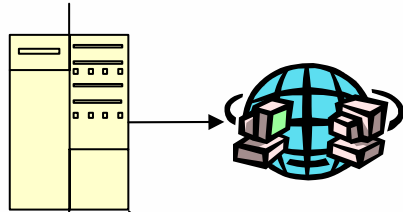

- Subの設定がされているものがメーカーで公開された場合、DP (卸機能) にデータ送信され、受信情報一覧として閲覧可能になる。
- 卸の業務担当者は、受信された商品情報を確認し、Confirmationを実施した上で、CSVデータのダウンロードを行う。

1) アイテム参照

2) Confirmation

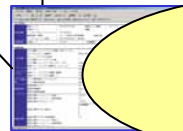

現時点では、
未実装

3) CSVデータ
ダウンロード

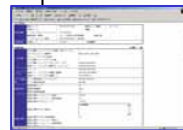

業務担当者

[次ページへ続く](#)

1. 業務パターン1 (Excel登録)

■業務フロー (2 / 2)

DP (メーカー機能)

DP (卸機能)

- ダウンロードしたCSVファイルをExcelで読み込み、関係依存情報を入力後、XMLファイルとして出力・保存する。
- 出力したXMLファイルをWebサイトでアップロードして、登録内容を確認後、公開登録指示(Pub)を行う。

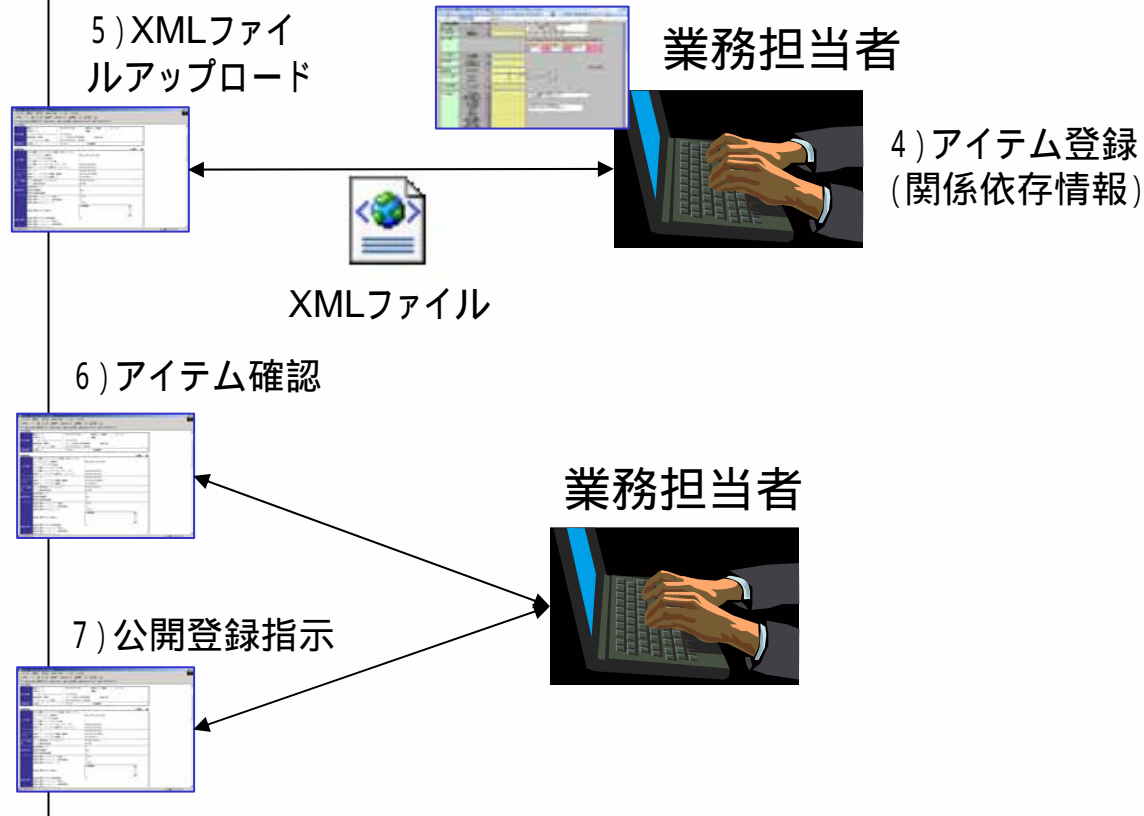

1. 業務パターン1 (Excel登録)

■ 1) アイテム参照 画面フロー

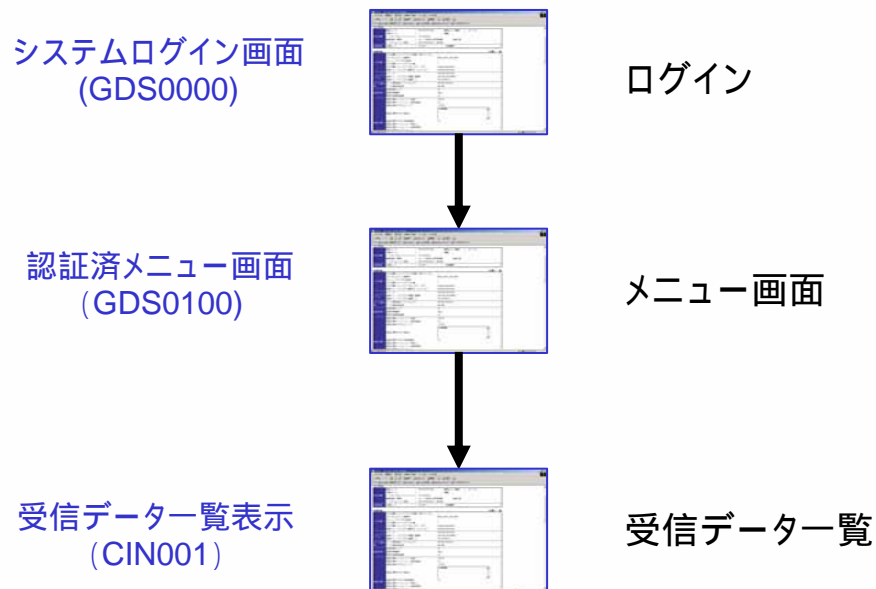

1. 業務パターン1 (Excel登録)

■ ログイン

システムログイン画面(GDS0000)

1. 業務パターン1 (Excel登録)

メニュー画面

認証済メニュー画面 (GDS0100)

ユーザー
31000000000001

メニュー

商品マスタ情報

商品マスター一覧表示
データアップロード

公開情報

公開対象一覧表示

エラー情報

エラー結果一覧表示

商品マスタ情報受信

受信データ一覧表示

閉じる

GDSデータ同期化システム

1. 業務パターン1 (Excel登録)

受信データ一覧

受信データ一覧表示 (CIN001)

メニュー

エラー情報

エラー結果一覧表

商品マスタ情報受信

受信データ一覧表

商品マスタ受信データ一覧

21000000000000 検索条件

GTIN

データ提供者GLN

ターゲットマーケット

商品分類コード

商品説明

Confirmation有無

ダウンロード有無

GLN検索

分類検索

Confirm無し

Confirm済み (受諾 同期化 拒否 REVIEW)

ダウンロード無し

ダウンロード済み

検索

GTINや商品分類コードなどで絞込みをかけて、参照したい受信データを検索する。

開じる

検索結果一覧 11~16/16件中

<<前

次>>

No.	作成日	イベント	GTIN	TM	TMサブ	商品分類	商品説明	Confirm
11	2005/11/17 22:44:00	新規	999999999999999	日本		0000140401:JICFS 牛乳	test99	Confirm無し
12	2005/11/18 12:57:33	修正	310000000000003	日本		0000140401:JICFS 牛乳	商品300-明治のお得な牛乳1L×6パック入り。成分無調整。	Confirm無し
13	2005/11/18 14:05:34	新規	888800000000182	日本	北海道	0000140401:JICFS 牛乳	商品ABC(TMサブありです)	Confirm無し
14	2005/11/18 14:07:44	新規	888800000000182	日本		0000140401:JICFS 牛乳	商品ABC(TMサブなしです。)	Confirm無し
15	2005/11/18 21:26:36	新規	310000000000033	日本		0000140401:JICFS 牛乳	商品200-明治のお得な牛乳1000ml入り。成分無調整。長野産	Confirm無し
16	2005/11/22 15:33:55	修正	310000000000003	日本		0000140401:JICFS 牛乳	商品300-明治のお得な牛乳1L×6パック入り。成分無調整。	Confirm無し

ダウンロードへ

1. 業務パターン1 (Excel登録)

■ 2) Confirmation 画面フロー

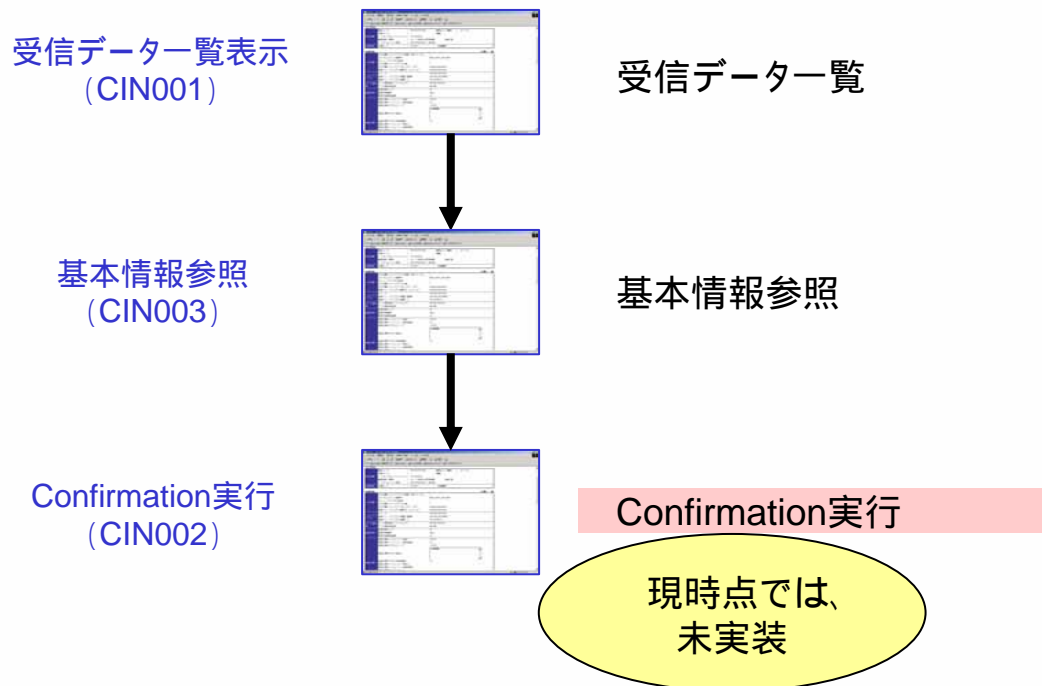

1. 業務パターン1 (Excel登録)

受信データ一覧

受信データ一覧表示 (CIN001)

ユーザ

2100000000000

商品マスタ受信データ一覧

検索条件

メニュー

エラー情報

エラー結果一覧表

商品マスタ情報受信

受信データ一覧表

GTIN

データ提供者GLN

ターゲットマーケット

商品分類コード

商品説明

Confirmation有無

ダウンロード有無

GLN検索

分類検索

☒ Confirm無し
☒ Confirm済み (☒ 受諾 ☒ 同期化 ☒ 拒否 ☒ REVIEW)
☒ ダウンロード無し ☒ ダウンロード済み

検索

閉じる

検索結果一覧 11~16/16件中

<<前

次>>

No.	作成日	イベント	GTIN	TM	TMサブ	商品分類	商品説明	Confirm
11	2005/11/17 22:44:00	新規	9999999999999	日本		0000140401:JICFS 牛乳	test99	Confirm無し
12	2005/11/18 12:57:33	修正	31000000000003	日本		0000140401:JICFS 牛乳	商品300-明治のお得な牛乳1L×6パック入り。調整。	Confirm無し
13	2005/11/18 14:05:34	新規	888800000000182	北海道			BC(TMサです)	Confirm無し
14	2005/11/18 14:07:44	新規	888800000000182				BC(TMサです)	Confirm無し
15	2005/11/18 21:26:36	新規	310000000000033	日本			300-明治のお得な牛乳1000ml入り。成分無調整。長野産	Confirm無し
16	2005/11/22 15:33:55	修正	310000000000003	日本		0000140401:JICFS 牛乳	商品300-明治のお得な牛乳1L×6パック入り。成分無調整。	Confirm無し

ダウンロードへ

検索結果一覧から、参照
したい商品の行をダブル
クリックする

1. 業務パターン1 (Excel登録)

基本情報参照

基本情報参照 (CIN003)

ユーザ		商品基本情報画面		商品一覧戻る	
3100000000001					
		商品基本情報		公開先個別情報	
		商品階層情報			
メニュー					
商品基本情報					
商品マスター情報					
商品マスター一覧表示					
データアップロード					
公開情報					
公開対象一覧表示					
エラー情報					
エラー結果一覧表示					
商品マスター情報受信					
受信データ一覧表示					
閉じる					
商品コード情報		*GTIN	88880000000171		
データ提供者情報		GLN	3100000000000 テスト卸1		
販売エリア情報		*ターゲットマーケット	392 日本 TMサコード 1:北海道		
トレイトアイテム情報		*PTIH(商品階層)	単品/バラ		
		以前のGTIN			
商品分類情報		*GPC分類カテゴリコード	0000110103		
		JICFS分類カテゴリコード	110103		
商品説明情報		*商品特徴(概要)	SEATTLEラテ200ML×12個入り。シアトルのバイクブレイスマーケットのスターバックス1号店から、		
マーケティング情報		*商品特徴(短)	SEATTLEラテ200ML×12個入り。シアトルのバイクブレイスマーケットのスターバ		
		商品特徴(フル)	SEATTLEラテ200ML×12個入り。シアトルのバイクブレイスマーケットのスターバックス1号店から、		
ブランド所有者情報		*メーカーコードGLN	12000000000000 テストメーカー2		
エクステンション		POS用コード			
トレイトアイテム説明		ソースマーケティング種類			
情報		*商品名-短縮メーカー名	SEATT *商品カナ名-短縮メーカー名 SEATT		
		ブランド名(漢字)			
		サブブランド名(漢字)			
		*商品名(漢字)	SEATTLEラテ200ML×12個入り。		
		*メーカー正式商品名	SEATTLEラテ200ML×12個入り。		
		*贈答区分	<input type="radio"/> YES <input checked="" type="radio"/> NO ITFコード		
		*商品名・長	SEATTLEラテ200ML×12		
		レシート名	*商品名・短 SEATTLEラテ200		

商品の基本項目が表示
されます

1. 業務パターン1 (Excel登録)

Confirmation実行

Confirmation実行 (CIN002)

ユーザ 21000000000000000000 Confirmation実行画面 受信データ一覧に戻る

商品基本情報 商品階層情報 公開先個別情報 Confirmation実行

メニュー
エラー情報
エラー結果一覧表
商品マスタ情報受信
受信データ一覧表

Confirmation実行

☐ 同期化 ☐ 受諾 ☐ 拒否 ☐ REVIEW 実行

理由コード

現時点では、
未実装

実行日時: 2005/11/18 21:26:36

GTIN	310000000000033
データ提供者GLN	31000000000000
ターゲットマーケット	392 日本
TMサブコード	
商品分類コード	0000140401
商品説明	JICFS 牛乳
商品最終更新日時	2005-11-18T21:24:27.906
イベント	新規商品
公開日	2005-11-18

XMLダウンロード

閉じる

1. 業務パターン1 (Excel登録)

■ 3) CSVデータダウンロード 画面フロー

受信データ一覧表示
(CIN001)

受信データ一覧表示

受信データ一覧表示
(CIN001)

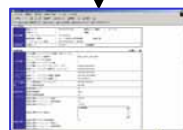

CSVデータダウンロード

1. 業務パターン1 (Excel登録)

受信データ一覧表示

受信データ一覧表示 (CIN001)

ユーザ 2100000000000

商品マスタ受信データ一覧

検索条件

メニュー

エラー情報

エラー結果一覧表示

商品マスタ情報受信

受信データ一覧表示

GTIN

データ提供者GLN

ターゲットマーケット

商品分類コード

商品説明

Confirmation有無

ダウンロード有無

検索

GTINや商品分類コードなどで絞り込みをかけて、取得したい受信データを検索する。

検索結果一覧 11~ 16/16件中

<<前 次>>

No.	作成日	イベント	GTIN	TM	TMサブ	商品分類	商品説明	Confirm
11	2005/11/17 22:44:00	新規	999999999999999	日本		0000140401:JICFS 牛乳	test99	Confirm無し
12	2005/11/18 12:57:33	修正	310000000000003	日本		0000140401:JICFS 牛乳	商品300-明治のお得な牛乳1L×6パック入り。成分無調整。	Confirm無し
13	2005/11/18 14:05:34	新規	888800000000182	日本	北海道	0000140401:JICFS 牛乳	商品ABC(TMサブありです)	Confirm無し
14	2005/11/18 14:07:44	新規	888800000000182	日本		0000140401:JICFS 牛乳	商品ABC(TMサブなしです。)	Confirm無し
15	2005/11/18 21:26:36	新規	310000000000033	日本		0000140401:JICFS 牛乳	商品200-明治のお得な牛乳1000ml入り。成分無調整。長野産	Confirm無し
16	2005/11/22 15:33:55	修正	310000000000003	日本		0000140401:JICFS 牛乳	商品300-明治のお得な牛乳1L×6パック入り。成分無調整。	Confirm無し

ダウンロードへ

1. 業務パターン1 (Excel登録)

■ CSVデータダウンロード 受信データ一覧表示 (CIN001)

ユーザー 商品マスタ受信データ一覧
2100000000000 検索条件

メニュー
エラー情報
エラー結果一覧表示
商品マスタ情報受信
受信データ一覧表示

GTIN
データ提供元GLN GLN検索
ターゲットマーケット
商品分類コード 分類検索
商品説明
Confirmation有無 ☒ Confirm無し
☒ Confirm済み (☒ 受諾 ☒ 同期化 ☒ 拒否 ☒ REVIEW)
ダウンロード有無 ☒ ダウンロード無し ☒ ダウンロード済み

検索

検索結果一覧 11~16/16件中 <<前 次>>

No.	作成日	イベント	GTIN	TM	TMサブ	商品分類	商品説明	Confirm
11	2005/11/17 22:44:00	新規	999999999999999	日本		0000140401 JICPS 牛乳	test99	Confirm無し
12	2005/11/18 12:57:33	修正	310000000000003	日本		0000140401 JICPS 牛乳	商品300 - 明治のお得な牛乳1L x 6パック入り。成分無調整。	Confirm無し
13	2005/11/18 14:05:34	新規	888800000000182	日本	北海道	0000140401 JICPS 牛乳	商品ABC (TMサブありです)	Confirm
14	2005/11/18 14:07:44	新規	888800000000182	日本		0000140401 JICPS 牛乳	商品ABC (TMサブなしです)	Confirm
15	2005/11/18 21:26:36	新規	310000000000033	日本		0000140401 JICPS 牛乳	商品200 - 明治のお得な牛乳1L x 6パック入り。成分無調整。	Confirm
16	2005/11/22 15:33:55	修正	310000000000003	日本		0000140401 JICPS 牛乳	商品300 - 明治のお得な牛乳1L x 6パック入り。成分無調整。	Confirm

ダウンロードへ

検索結果をCSVファイルでダウンロードする

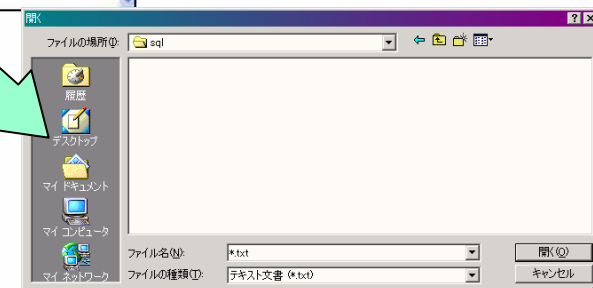

1. 業務パターン1 (Excel登録)

■ 4) アイテム登録 (Excel) 画面フロー

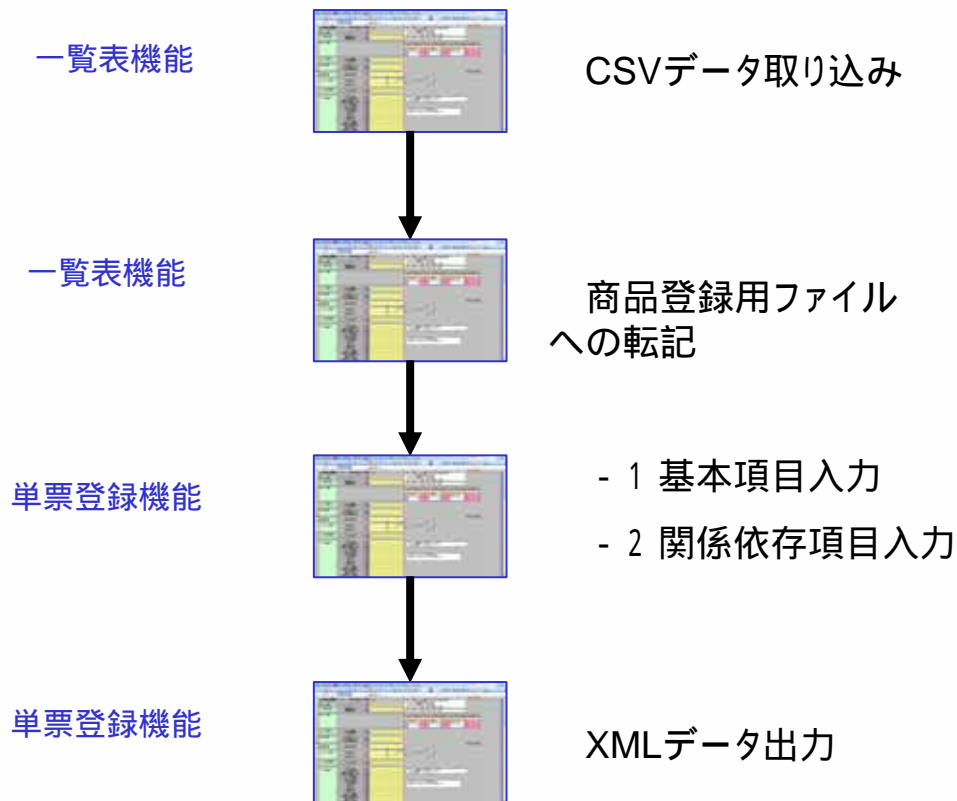

1. 業務パターン1 (Excel登録)

- CSVデータ取り込み
- 商品登録用ファイルへの転記

一覧表機能

このボタンをクリックして、CSVファイルの取り込みを実行します

このボタンをクリックして、商品登録用ファイルへ転記します。

1. 業務パターン1 (Excel登録)

- 1 基本項目入力

単票登録機能 (基本項目シート)

Excel 2003 画面表示。メニュー: ファイル(F) 編集(E) 表示(V) 挿入(I) 書式(O) ツール(T) データ(D) ウィンドウ(W) ヘルプ(H)。ツールバー: 標準、フォーマット、データ、ウィンドウ、ヘルプ。ステータスバー: 質問を入力してください、75%、11、B U。

シート名: H15

1 GDS商品登録用ワークシート (基本項目入力用シート)

2

3

4 商品コード情報 GTIN 必須 入力 14

5

6 データ提供者情報 情報提供者コード(メーカー) 必須 自動 -

7 情報提供者名(メーカー) 必須 自動 -

8

9 販売エリア情報

10 ターゲットマーケットコード 必須 選択 -

11 選択 -

12 -

13 392 ja 日本

14

20

21

22

23

24

25 トレドアイテム情報 PTIH(商品階層) 必須 選択 -

26 以前のGTIN 任意 入力 14

27

28 商品分類情報 GPC分類コード 必須 自動 -

29 追加分類エージェンシー名称 JICFS分類コード JICFS分類名

30 必須 必須 必須

31 自動 入力 入力

32 - 6 105

34 JICFS

36

37

38 商品説明情報

39 言語コード 商品特徴(概要)

40 必須 必須

41 自動 入力

42 - 143

シート下部: \トランザクションNo表示\基本項目\関係依存項目\

新規登録する商品の基本情報はこのシートに入力します。

1. 業務パターン1 (Excel登録)

【参考】 Excelツールチェックシート(基本項目)

Microsoft Excel - EXCELツールチェックシート.xls

ファイル(F) 編集(E) 表示(V) 挿入(I) 書式(O) ツール(T) データ(D) ウィンドウ(W) ヘルプ(H) 質問を入力してください

L24

	A	B	C	D	E	F	G	H	I	J
1	GDS商品登録チェックシート(基本項目)									
2	・GLN/JICFSコードの型チェックはこのシートで出来ますが、コード一覧にない値を指定した場合には、xmlアップロードしても正しく取込まれませんので、コード一覧から転記して下さい。									
3		項目名	型					入力値	チェック結果	
4	商品コード情報	GTIN	必須	半角	数字	14			× 必須項目未入力エラー	
6	データ提供者情報	情報提供者コード(メーカー)	必須		自動			4929206999016	メーカー 自動表示されなければエラー	
7		情報提供者名(メーカー)	必須		自動			テストメーカー	卸で基本項目を新規入力する際には未表示	
14	販売エリア情報	TM(マーケットマーケット),TMサブ	必須		自動			392 ja 日本	TM登録 (TMサブ指定なし)	
15		TM,TMサブ繰返2			選択				TMサブ指定 (LOK)	
16		TM,TMサブ繰返3							TMサブ指定 (LOK)	
17		TM,TMサブ繰返4							TMサブ指定 (LOK)	
18		TM,TMサブ繰返5							TMサブ指定 (LOK)	
19		TM,TMサブ繰返6							TMサブ指定 (LOK)	
20		TM,TMサブ繰返7							TMサブ指定 (LOK)	
21		TM,TMサブ繰返8							TMサブ指定 (LOK)	
22		TM,TMサブ繰返9							TMサブ指定 (LOK)	
23		TM,TMサブ繰返10							TMサブ指定 (LOK)	
24										
25	トレードアイテム情報	PTIH(商品階層)	必須		選択				× 正しい値を選択してください	
26		以前のGTIN		半角	数字	14			入力値が空です	
28	商品分類情報	GPC分類がコード	必須		自動				× JICFS分類がコード	
29		追加分類エージェンシー名称	必須		自動			JICFS	自動表示されなければエラー	
30		JICFS分類がコード	必須	半角	数字	6			× 必須項目未入力エラー	
		JICFS分類がコード名	必須			105			× 必須項目未入力エラー	
31										
	商品説明情報	商品特徴(概要)	必須			max43			× 必須項目未入力エラー	
39										
	マーケティング情報	商品特徴(短)	必須			max70			× 必須項目未入力エラー	
48										
		商品特徴(フル)				max			入力値LOK	

単票登録機能.xlsで入力した
基本項目にエラーがあったか
どうかを判定します

1. 業務パターン1 (Excel登録)

- 2 関係依存項目入力

単票登録機能
(関係依存項目シート)

新規登録する商品の関係依存
情報はこのシートに入力します。

	A	B	C	D	E	F	G	H
1	GDS商品登録用ワークシート(関係依存項目入力用シート)							
2								
3								
4	データ提供者情報	情報提供者コード(卸)	必須	自動	-			
5		情報提供者名(卸)	必須	自動	-			
6								
8	情報受領者情報	公開先GLN	必須	入力	13			
10								
11	公開情報	公開日	必須	入力	-			
			必須	入力	-			
			任意	入力	21			
			任意	選択	-			
16		原単価(総額)	必須	入力	21			
17		原単価(総額)単位	必須	選択	-			
18		原単価(本体)	必須	入力	21			
19		原単価(本体)単位	必須	選択	-			
20								
21	エクステンション	取扱最高温度(℃)(卸)	任意	入力	15			
22	トレイトアイテム温度情報	取扱最高温度(℃)(卸)単位	任意	選択	-			
23		取扱最低温度(℃)(卸)	任意	入力	15			
24		取扱最低温度(℃)(卸)単位	任意	選択	-			
25								
26								
27								
28								
29								
30								
31								
32								

1. 業務パターン1 (Excel登録)

【参考】 Excelツールチェックシート(関係依存項目)

Microsoft Excel – EXCELツールチェックシート.xls

ファイル(F) 編集(E) 表示(V) 挿入(I) 書式(O) ツール(T) データ(D) ウィンドウ(W) ヘルプ(H)

質問を入力してください

9 B U

C31 仮

	A	B	C	D	E	F	G	H	I
1	GDS商品登録チェックシート(関係依存項目)								
2	・GLN/JICFSコードの型チェックはこのシートで出来ますが、コード一覧にない値を指定した場合には、xmlアップロードしても正しく取込まれませんので、コード一覧から転記して下さい。								
3	項目名		型		入力値		チェック結果		
4	データ提供者情報	情報提供者コード(卸)	必須	自動			卸 自動表示されなければエラー (操作マニュアルを参照して初期設定を行って下さい)		
5		情報提供者名(卸)	必須	自動					
8	商品コード情報	公開先GLN	必須	半角	数字	13			×必須項目入力エラー
11	公開情報	公開日	必須	日付				入力した日付以下の2点を確認して下さい。 ・日付が正しいこと ・表示形式が「yyyy/mm/dd」	
12		マスタ有効日	必須	日付					
14	エクステンション	見積もり価格		数値	21			入力無し	
15		見積もり価格単位		選択					
16	トレイトアイテム価格情報	原単価(総額)	必須	数値	21			×必須項目入力エラー	
17		原単価(総額)単位		選択					
18		原単価(本体)	必須	数値	21			×必須項目入力エラー	
19		原単価(本体)単位		選択					
21	エクステンション トレイトアイテム温度情報	取扱最高温度(℃)(卸)		数値	15			入力無しOK	
22		取扱最高温度(℃)(卸)単位		選択					
23		取扱最低温度(℃)(卸)		数値	15			入力無しOK	
24		取扱最低温度(℃)(卸)単位		選択					

単票登録機能.xlsで入力した
関係依存項目にエラーが
あったかどうかを判定します

単票登録機能.xlsで入力した
関係依存項目にエラーが
あったかどうかを判定します

1. 業務パターン1 (Excel登録)

■ XMLデータ出力

単票登録機能

ファイル(F) 編集(E) 表示(V) 挿入(I) 書式(O) ツール(T) データ(D) ウィンドウ(W) ヘルプ(H) 質問を入力してください

H19 表紙

1 GDS商品登録用ワークシート(表紙)

2

3

4

5 GLNコード:

6 GLN名:

7

8 トランザクションNo:

9

10 ※Webにアップロード・登録時のエラーは、トランザクションNoをキーとして報告されます。

11

12

13 XMLデータ出力

14

15

16

17

18

19

20

21

22

23

24

25

26

27

28

29

30

31

トランザクションNo表示 基本項目 関係依存項目

商品情報入力後、このボタンをクリックして、XMLデータを出力・保存します。

1. 業務パターン1 (Excel登録)

■ 5) XMLファイルアップロード 画面フロー

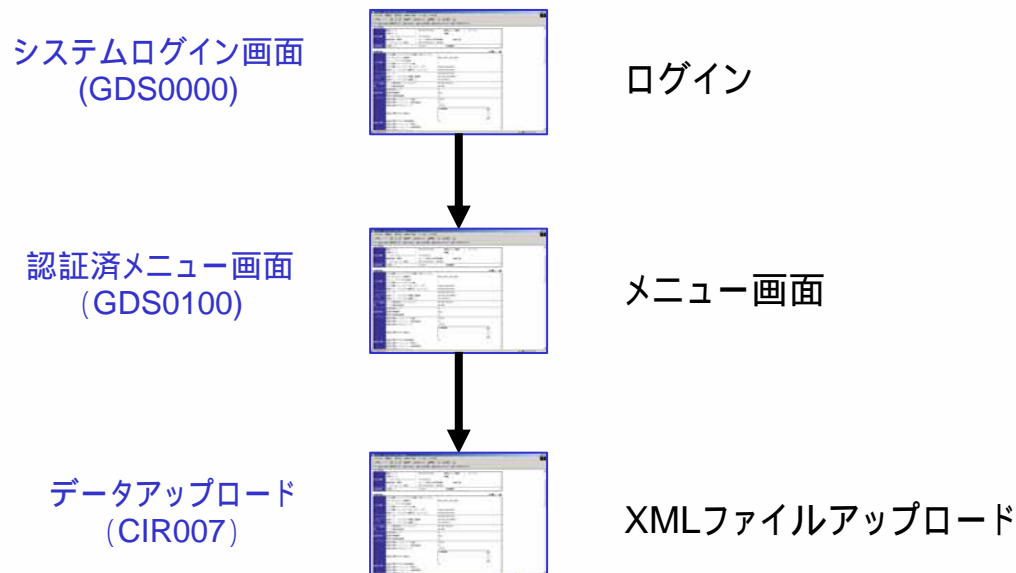

1. 業務パターン1 (Excel登録)

■ ログイン

システムログイン画面(GDS0000)

1. 業務パターン1 (Excel登録)

■ メニュー画面

認証済メニュー画面 (GDS0100)

ユーザー
31000000000001

メニュー

商品マスタ情報
[商品マスター一覧表
示](#)
[データアップロード](#)

公開情報
[公開対象一覧表示](#)

エラー情報
[エラー結果一覧表
示](#)

商品マスタ情報受信
[受信データ一覧表
示](#)

閉じる

GDSデータ同期化システム

1. 業務パターン1 (Excel登録)

■ XMLファイルアップロード

データアップロード(CIR007)

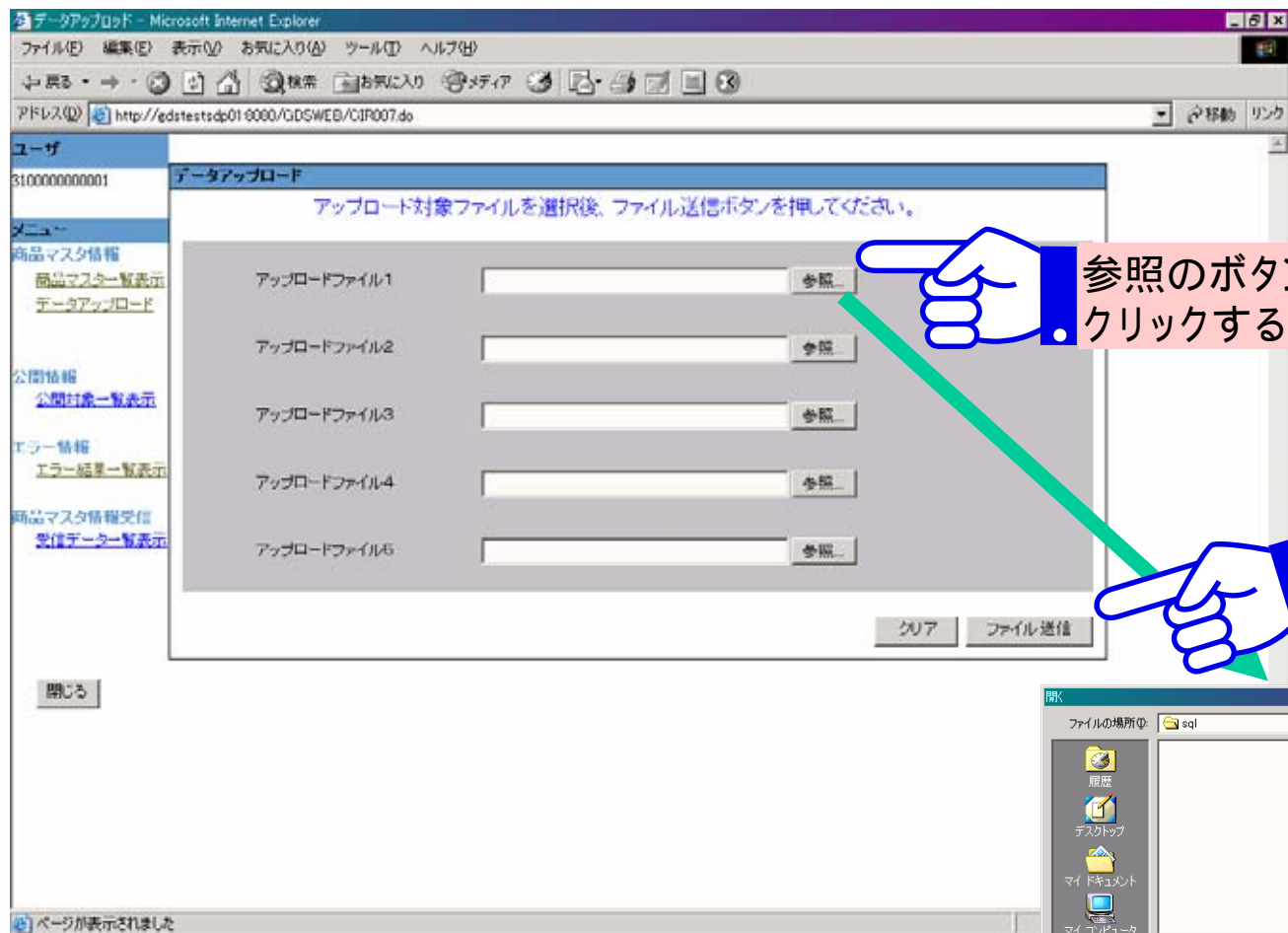

参照のボタンをクリックすると

送信する全てのXMLファイルを選択したら、ファイル送信

アップロードするXMLファイルを選択します

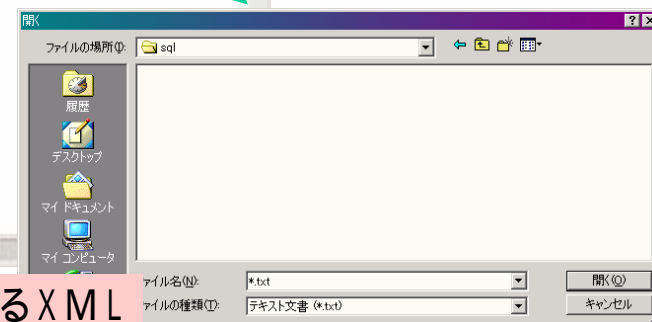

1. 業務パターン1 (Excel登録)

■ 6) アイテム参照 画面フロー

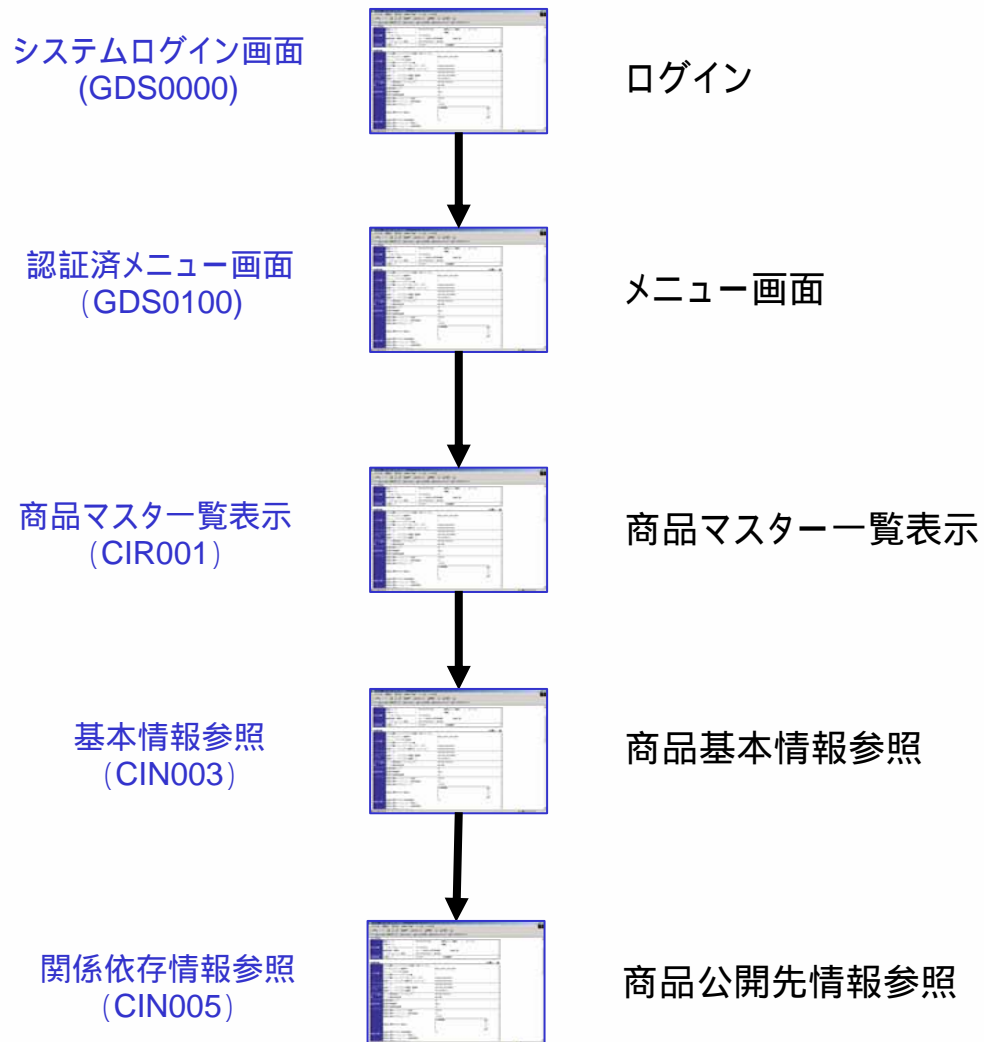

1. 業務パターン1 (Excel登録)

■ ログイン

システムログイン画面(GDS0000)

1. 業務パターン1 (Excel登録)

■ メニュー画面

認証済メニュー画面 (GDS0100)

ユーザー
31000000000001

メニュー
商品マスタ情報
商品マスター一覧表
データアップロード

公開情報
公開対象一覧表示

エラー情報
エラー結果一覧表示

商品マスタ情報受信
受信データ一覧表示

閉じる

GDSデータ同期化システム

1. 業務パターン1 (Excel登録)

商品マスター一覧表示

商品マスター一覧表示 (CIR001)

商品マスター一覧 - Microsoft Internet Explorer

ファイル(F) 編集(E) 表示(V) お気に入り(A) ツール(T) ヘルプ(H)

戻る 進む 検索 お気に入り メディア

アドレス(D) http://gdstestsdp01-8080/GDSWEB/GDS0200.do

ユーザ 商品マスター一覧表示

31000000000001 検索条件

メニュー

商品マスター情報
商品マスター一覧表示
データアップロード

公開情報
公開対象一覧表示

エラー情報

エラー結果一覧表示

商品マスター情報受信
受信データ一覧表示

閉じる

商品マスター情報

GTIN

GLN 3100000000000000 テスト卸1

ターゲットマーケット 392 日本

商品分類コード 分類検索 0000140401 JICFS 牛乳

商品説明

ステータス ☐ 登録中 ☐ 登録済 ☐ 停止

検索

検索結果一覧 1~10/21件中 <<前 次>> 新規登録

No.	ステータス	基本情報	公開先情報	停止	GTIN	TM	TMサブ	商品分類	商品説明
1	登録済	商品修正	公開先修正	停止	3100000000000002	日本	北海道 青森 岩手	0000140401 JICFS 牛乳	商品400-森永のお得な牛乳750ml入り。成分無調整。
2	停止				3100000000000002	日本		0000140401 JICFS 牛乳	商品100-明治の牛乳500ml入り。成分無調整。長野産
3	登録済	商品修正	公開先修正	停止	3100000000000003	日本		0000140401 JICFS 牛乳	商品300-明治のお得な牛乳1L×6パック入り。成分無調整。
4	登録済	商品修正	公開先修正	停止	3100000000000033	日本			
5	登録済	商品修正	公開先修正	停止	7777000000000001	日本			
6	登録済	商品修正	公開先修正	停止	8888000000000182	日本			
7	登録済	商品修正	公開先修正	停止	8888000000000182	日本			
8	登録済	商品修正	公開先修正	停止	9900000000000077	日本	北海道	0000140401 JICFS 牛乳	商品AAAAA
9	登録済	商品修正	公開先修正	停止	9999000000000000	日本	北海道	0000140401 JICFS 牛乳	SEATTLEラテ200ML×??のスターバックス1号店から、ひきたてのコーヒーの香りがが待ちこほ
10	登録済	商品修正	公開先修正	停止	9999000000000001	日本		0000140401 JICFS 牛乳	商品A

ページが表示されました

イントラネット

検索結果一覧から、参照
したい商品の行をダブル
クリックする

1. 業務パターン1 (Excel登録)

商品基本情報参照

基本情報参照 (CIN003)

ユーザー 商品基本情報画面 商品一覧戻る

31000000000001

商品基本情報 公開先個別情報 商品階層情報

メニュー

商品マスター情報
商品マスター一覧表示
データアップロード

公開情報
公開対象一覧表示

エラー情報
エラー結果一覧表示

商品マスター情報受信
受信データ一覧表示

閉じる

商品コード情報	*GTIN	888800
データ提供者情報	GLN	31000 テスト卸1
販売エリア情報	*ターゲットマーケット	392 日本
トレイトアイテム情報	*PTIH(商品階層)	単品/バラ
	以前のGTIN	
商品分類情報	*GPC分類カテゴリコード	0000110103 JICFS 砂糖
	JICFS分類カテゴリコード	110103
商品説明情報	*商品特徴(概要)	SEATTLEラテ200ML×12個入り。シアトルのバイクブレイスマーケットのスターボックス1号店から、
マーケティング情報	*商品特徴(短)	SEATTLEラテ200ML×12個入り。シアトルのバイクブレイスマーケットのスター
	商品特徴(フル)	SEATTLEラテ200ML×12個入り。シアトルのバイクブレイスマーケットのスターボックス1号店から、みきたの
ブランド所有者情報	*メーカーコードGLN	12000000000000 テストメカ2
エクステンション	POS用コード	
トレイトアイテム説明	ソースマーケティング種類	
情報	*商品名-短縮メーカー名	SEATT *商品力ナ名-短縮メーカー名 SEATT
	ブランド名(漢字)	
	サブブランド名(漢字)	
	*商品名(漢字)	SEATTLEラテ200ML×12個入り。
	*メーカー正式商品名	SEATTLEラテ200ML×12個入り。
	*贈答区分	<input type="radio"/> YES <input checked="" type="radio"/> NO ITFコード
	*商品名・長	SEATTLEラテ200ML×12
	*商品名・短	SEATTLEラテ200
	レシート名	

関係依存情報を参照するには、ここをクリックします

商品の基本項目が表示されます

1. 業務パターン1 (Excel登録)

商品公開先情報参照

関係依存情報参照 (CIN005)

ユーザ

3100000000001

商品公開先情報画面

商品一覧戻る

商品基本情報

公開先個別情報

商品階層情報

メニュー

商品マスタ情報

商品マスター一覧表示

データアップロード

公開情報

公開対象一覧表示

エラー情報

エラー結果一覧表示

商品マスタ情報受信

受信データ一覧表示

公開先情報入力

公開情報

*公開情報

☐ パブリック ☒ プライベート

*は必須項目

公開先GLN

温度帯区分

取扱最高温度(℃)(メーカー)

取扱最低温度(℃)(メーカー)

公開先一覧

削除	公開先GLN 企業名	*公開日	*原単価(総額) *原単価(本体)	見積価格	取扱最高 取扱最低	取扱最高 取扱最低
<input type="checkbox"/>	2400000000000 テスト小売4	2005-11-20	¥ 150 ¥ 148	<input type="text"/>	10 5	<input type="text"/>
<input type="checkbox"/>	3300000000002 テスト卸3	2005-12-10	¥ 250 ¥ 240	<input type="text"/>	10 -1	<input type="text"/>
<input type="checkbox"/>	3400000000001 テスト卸4	2005-11-15	¥ 155 ¥ 150	<input type="text"/>	10 5	<input type="text"/>

商品の関係依存情報が
表示されます

1. 業務パターン1 (Excel登録)

■ 7) 公開登録指示 画面フロー

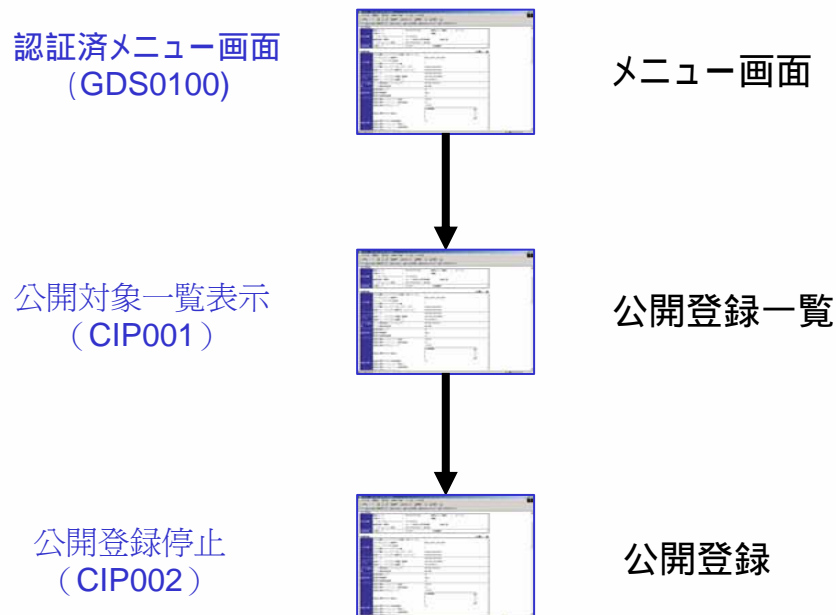

1. 業務パターン1 (Excel登録)

■ メニュー画面

認証済メニュー画面 (GDS0100)

ユーザ
31000000000001

メニュー

商品マスタ情報

- [商品マスター一覧表示](#)
- [データアップロード](#)

公開情報

- [公開対象一覧表示](#)

エラー情報

- [エラー結果一覧表示](#)

商品マスタ情報受信

- [受信データ一覧表示](#)

閉じる

GDSデータ同期化システム

1. 業務パターン1 (Excel登録)

公開登録一覧

公開対象一覧表示 (CIP001)

公開情報一覧画面 - Microsoft Internet Explorer

ファイル(E) 編集(E) 表示(V) お気に入り(A) ツール(T) ヘルプ(H)

アドレス(D) http://gdstestsdp01-8080/GDSWEB/CIP001.do?cip001=true

ユーザ 公開情報一覧表示

3100000000001 検索条件

メニュー

商品マスタ情報

商品マスター一覧表示

データアップロード

公開情報

公開対象一覧表示

エラー情報

エラー結果一覧表示

商品マスタ情報受信

受信データ一覧表示

検索結果一覧 21~ 30/31

<<前 次>>

No.	初回公開日	公開/停止	Public	Private	GTIN	TM	TMサブ	商品分類	商品説明	Confirm
21	2005/11/09	公開/停止		○	99990000000001	日本		0000140401:JICFS 牛乳	商品A	Confirm
22	2005/11/23	公開/停止	○						750ml入	Confirm
23	2005/12/31	公開/停止	○						金あがる	Confirm
24	2005/11/11	公開/停止		○						Confirm
25	2005/11/01	公開/停止		○	999900000000012	日本		0000140401:JICFS 牛乳	おーい牛乳です!!	Confirm
26	2005/11/01	公開/停止		○	999900000000022	日本		0000140401:JICFS 牛乳	おーい牛乳です!!	Confirm
27	2005/11/03	公開/停止							uploadFL-001 200ML ×12個入り。シアトルのバイ クプレイスマーケットのスター バックス1号店から、ひきたて りが待ちに 1年のこと。 ご始まり今や ている立地で セラテス、	Confirm

開じる

ページが表示されました

インターネット

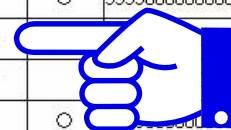

公開済み(Pub)という意味
ではありません。

公開登録を行う商品のボタン
をクリックします

1. 業務パターン1 (Excel登録)

公開登録 - プライベート

公開登録停止 (CIP002)

公開登録停止画面 - Microsoft Internet Explorer

ファイル(E) 編集(E) 表示(V) お気に入り(A) ツール(T) ヘルプ(H)

戻る 進む 検索 お気に入り メディア

アドレス(D) http://gdstestsdp01:8080/GDSWEB/CIP001.do?cip001=true

ユーザ 公開登録停止画面

31000000000001

メニュー

商品マスタ情報

商品マスター一覧表示

データアップロード

公開情報

公開対象一覧表示

エラー情報

エラー結果一覧表示

商品マスタ情報受信

受信データ一覧表示

閉じる

公開登録停止画面

GTIN 310000000000002

GLN 31000000000000 テスト卸1

ターゲットマーケット 392 日本

TMサポコード 1北海道, 2青森, 3岩手

商品分類コード 0000140401 JICFS 牛乳

商品説明 商品 400 - 森永のお得な牛乳 750ml 入り。成分無調整。

公開/停止

公開情報

公開制御

パブリック

プライベート

公開先一覧

No	公開先GLN	企業名	公開日	ステータス	公開	停止
1	33000000000002	テスト卸3	2005/11/15	公開済	<input type="checkbox"/>	<input type="checkbox"/>
2	23000000000000	テスト小売3	2005/12/21	未公開	<input type="checkbox"/>	<input type="checkbox"/>
3	34000000000001	テスト卸4	2005/11/15	未公開	<input type="checkbox"/>	<input type="checkbox"/>

ページが表示されました

イントラネット

プライベートの場合、公開先GLN別に
公開・停止を選択することができます

業務パターン2 (Web登録)

2. 業務パターン2 (Web登録)

■業務フロー

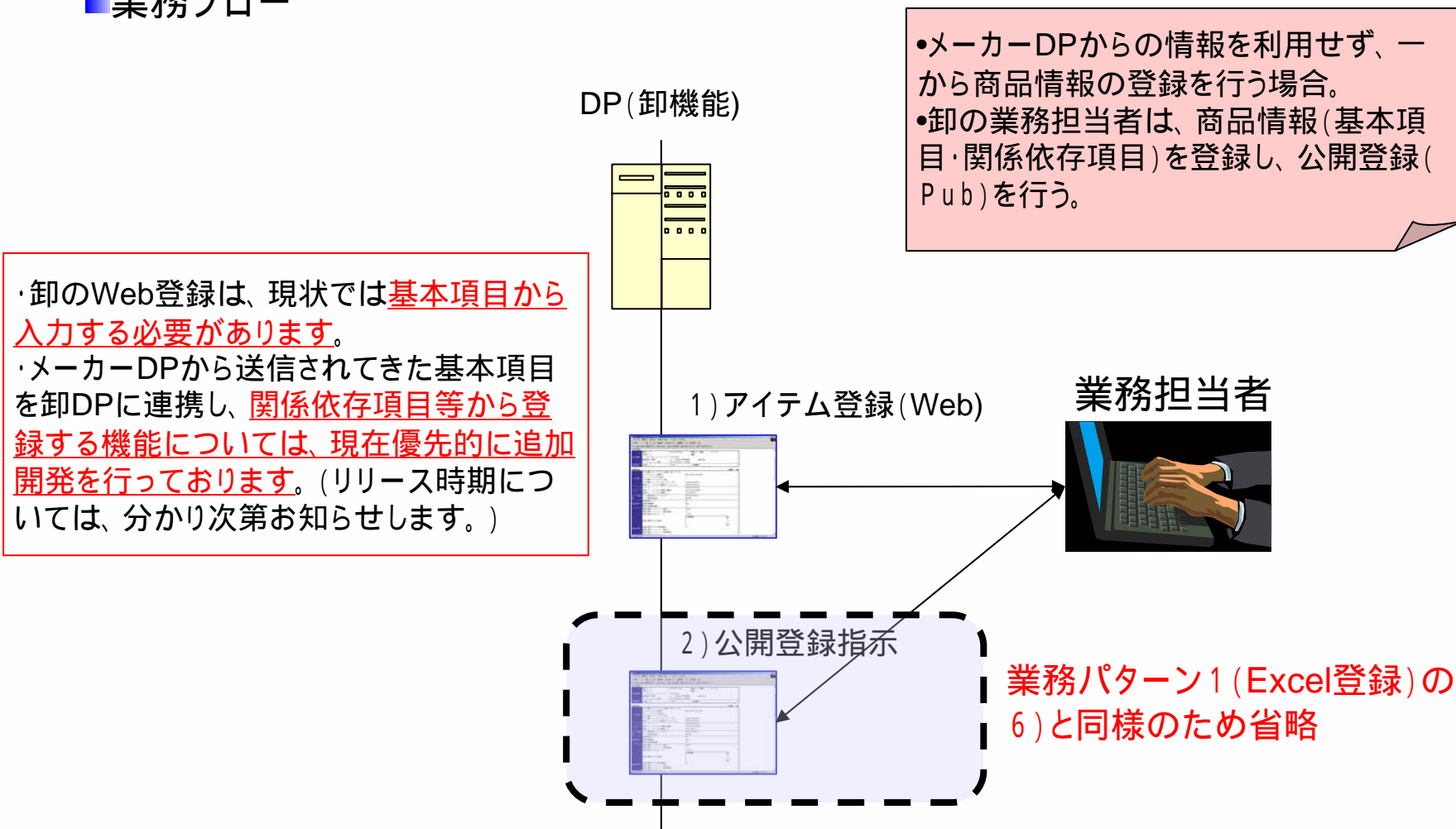

2. 業務パターン2 (Web登録)

■ 1) アイテム登録 画面フロー

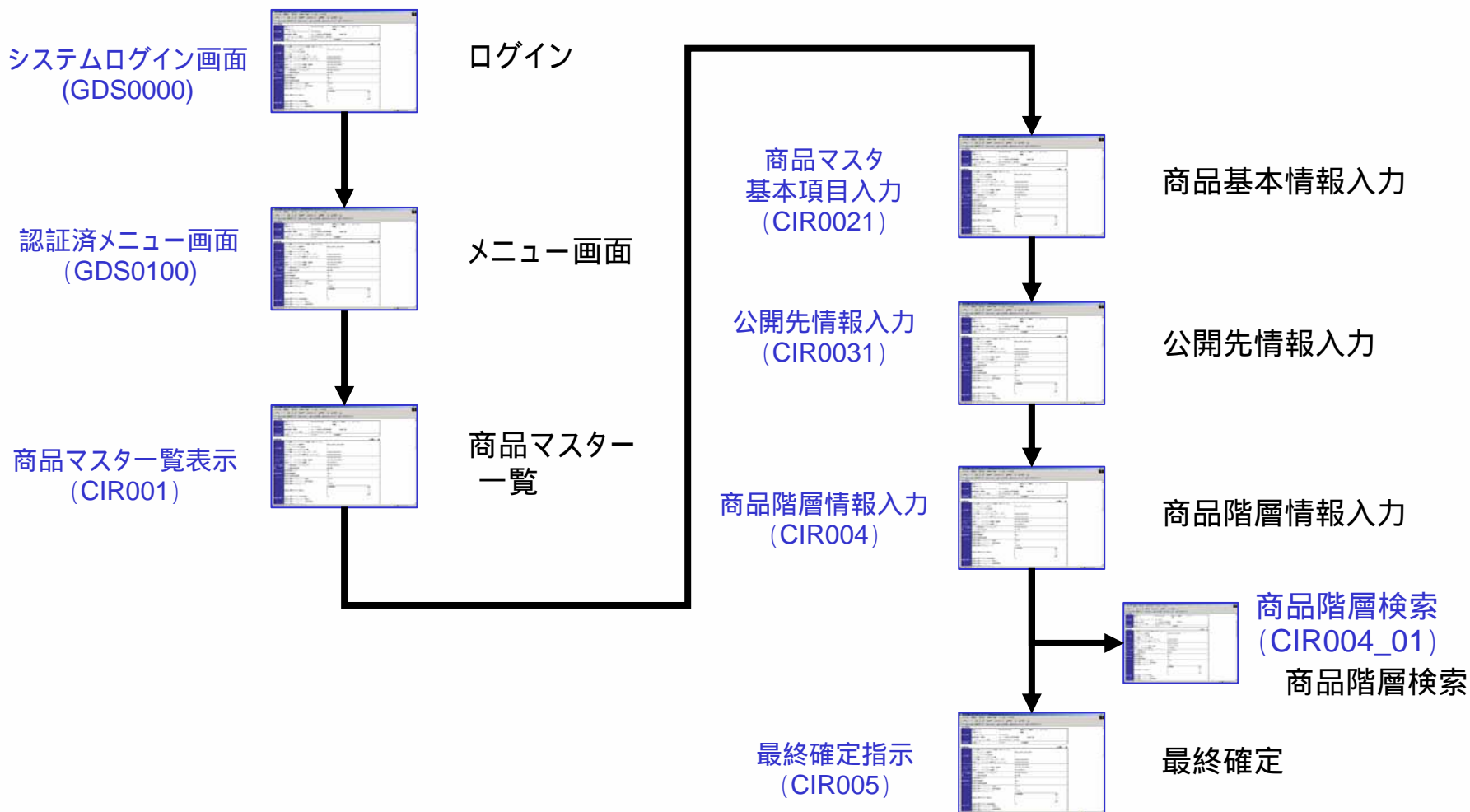

2. 業務パターン2 (Web登録)

■ ログイン

システムログイン画面(GDS0000)

2. 業務パターン2 (Web登録)

■ メニュー画面

認証済メニュー画面 (GDS0100)

ユーザー
31000000000001

メニュー
商品マスタ情報
商品マスター一覧表
示
データアップロード

公開情報
公開対象一覧表示

エラー情報
エラー結果一覧表
示

商品マスタ情報受信
受信データ一覧表
示

閉じる

GDSデータ同期化システム

2. 業務パターン2 (Web登録)

商品マスター一覧

商品マスター一覧表示 (CIR001)

商品マスター一覧 - Microsoft Internet Explorer

ファイル(F) 編集(E) 表示(V) お気に入り(A) ツール(T) ヘルプ(H)

アドレス(D) http://gdstestsdp01-8080/GDSWEB/GDS0200.do

ユーザ 商品マスター一覧表示

3100000000001 検索条件

メニュー

商品マスター情報
商品マスター一覧表示
データアップロード

公開情報
公開対象一覧表示

エラー情報
エラー結果一覧表示

商品マスター情報受信
受信データ一覧表示

閉じる

商品マスター情報

GTIN

GLN 3100000000000 テスト卸1

ターゲットマーケット 392 日本

商品分類コード 分類検索 0000140401 JICFS 牛乳

商品説明

ステータス ☐ 登録中 ☐ 登録済 ☐ 停止

検索

検索結果一覧 1~10/21件中 <<前 次>> 新規登録

No.	ステータス	基本情報	公開先情報	停止	GTIN	TM	TMサブ	商品分類	商品説明
1	登録済	商品修正	公開先修正	停止	310000000000002	日本	北海道 青森 岩手	0000140401 JICFS 牛乳	商品400ml入り。のお得な牛乳750
2	停止				310000000000002	日本		0000140401 JICFS 牛乳	商品1000ml入り。500ml入り。
3	登録済	商品修正	公開先修正	停止	310000000000003	日本		0000140401 JICFS 牛乳	商品1000ml入り。500ml入り。
4	登録済	商品修正	公開先修正	停止	310000000000033	日本		0000140401 JICFS 牛乳	商品1000ml入り。500ml入り。
5	登録済	商品修正	公開先修正	停止	777700000000001	日本		0000140401 JICFS 牛乳	商品200ml入り。成分無調整。長野産
6	登録済	商品修正	公開先修正	停止	888800000000182	日本		0000140401 JICFS 牛乳	商品AAAAA
7	登録済	商品修正	公開先修正	停止	888800000000182	日本	北海道	0000140401 JICFS 牛乳	SEATTLEラテ200ML×??のスターバックス1号店から、ひきたてのコーヒーの香りがが待ちこほ
8	登録済	商品修正	公開先修正	停止	990000000000077	日本	北海道	0000140401 JICFS 牛乳	商品AAAAA
9	登録済	商品修正	公開先修正	停止	999900000000000	日本	北海道	0000140401 JICFS 牛乳	SEATTLEラテ200ML×??のスターバックス1号店から、ひきたてのコーヒーの香りがが待ちこほ
10	登録済	商品修正	公開先修正	停止	999900000000001	日本		0000140401 JICFS 牛乳	商品A

ページが表示されました

イントラネット

新規登録の場合、このボタンをクリックします

2. 業務パターン2 (Web登録)

商品基本情報入力 - 1

商品マスタ基本項目入力 (CIR0021)

商品基本情報 - Microsoft Internet Explorer

ファイル(F) 編集(E) 表示(V) お気に入り(A) ツール(T) ヘルプ(H)

アドレス http://gdstestsd01-8080/GDSWEB/GDS0200.do

ユーザ 商品マスタ登録 商品一覧戻る

3100000000001

基本情報入力 公開先情報入力 商品階層入力 最終確定

登録

メニュー

商品マスタ情報

商品マスター一覧表示

データアップロード

公開情報

公開対象一覧表示

エラー情報

エラー結果一覧表示

商品マスタ情報受信

受信データ一覧表示

閉じる

商品基本情報

商品コード情報 *GTIN

データ提供者情報 GLN 3100000000000000 テスト卸1

販売エリア情報 *ターゲットマーケット TM検索 TMサフコート

トレードアイテム情報 *PTIH(商品階層)

以前のGTIN

商品分類情報 *GPC分類力カテゴリコード 分類検索

JICFS分類力カテゴリコード

商品説明情報 *商品特徴(概要)

マーケティング情報 *商品特徴(短)

商品特徴(フル)

ブランド所有者情報 *メーカーコードGLN GLN検索

エクステンション POS用コード

トレードアイテム説明 ソースマーケティング種類

情報 *商品名-短縮メーカー名 *商品力名-短縮メーカー名

ブランド名(漢字)

サフコート名(漢字)

*商品名(漢字)

*メーカー正式商品名

入力完了後、登録
ボタンをクリック

新規登録する商品の基本情
報はこの画面で入力します。

2. 業務パターン2 (Web登録)

公開先情報入力

公開情報入力 (CIR0031)

商品基本情報修正 - Microsoft Internet Explorer

ファイル(F) 編集(E) 表示(V) お気に入り(A) ツール(T) ヘルプ(H)

アドレス(D) http://gdstestsdp01:8080/GDSWEB/CINChange.do?Stauts=1_PublicModif

ユーザ 商品基本情報修正

31000000000002

メニュー

商品マスタ情報

商品マスター一覧表示

データアップロード

公開情報

公開対象一覧表示

エラー情報

エラー結果一覧表示

商品マスタ情報受信

公開先情報入力

受信データ一覧表示

公開情報

*公開情報

☐ パブリック ☒ プライベート

公開先GLN

公開先追加

公開先削除

温度帯

公開先一覧

削除	公開先GLN 企業名	*公開日	*原単価(総額) *原単価(本体)	温度帯	取扱最高温度(°C)卸 取扱最低温度(°C)卸	個別情報
<input type="checkbox"/>	23000000000000 テスト小売3	2005-12-21	¥ 199.55 ¥ 195.23		5.8 -10.5	
<input type="checkbox"/>	33000000000002 テスト卸3	2005-11-15	¥ 210 ¥ 167.10	\$ 18.57	3.26 -7.4	

このボタンをクリックして登録する。

修正送信

関係依存項目の入力を行う。

ページが表示されました

イントラネット

2. 業務パターン2 (Web登録)

商品階層情報入力

商品階層情報入力 (CIR004)

商品階層基本情報 - Microsoft Internet Explorer

ファイル(F) 編集(E) 表示(V) お気に入り(A) ツール(T) ヘルプ(H)

アドレス(D) http://gdstestsdp01:8080/GDSWEB/CIR004.do

ユーザ 商品マスタ登録 商品一覧戻る

31000000000001

基本情報入力 公開先情報入力 商品階層入力 最終確定

メニュー

商品マスタ情報

商品マスタ登録

商品階層入力

子階層登録

データアップロード

公開情報

公開対象一覧表示

エラー情報

エラー結果一覧表示

商品マスタ情報受信

受信データ一覧表示

トレードアイテム情報

子GTINの追加

追加/修正

このボタンをクリックして登録する。

次下位層GTINの追加はこのボタンをクリックして行う。

NO	子GTIN	子GTIN商品説明	子階層トレードアイテム数
1	999900000000002	森永のお得な牛乳750ml入り。成分無調整。	12
2	999900000000012	おーい牛乳です！	24

閉じる

ここでは、次下位層の商品を選択してください。

(例)パレット ケース 単品 という階層の場合

パレット: ケースの情報を追加 (単品は追加しないで下さい)

ケース: 単品の情報を追加

2. 業務パターン2 (Web登録)

商品階層検索

商品階層検索 (CIR004_01)

商品階層検索 - Microsoft Internet Explorer

ファイル(E) 編集(E) 表示(V) お気に入り(A) ツール(T) ヘルプ(H)

アドレス(D) http://gdstestsd01.8080/GDSWEB/CIR004.do

ユーザ 商品階層検索 キャンセル

3100000000001

メニュー

商品マスタ情報

商品マスター一覧表示

データアップロード

公開情報

公開対象一覧表示

エラー情報

エラー結果一覧表示

商品マスタ情報受信

受信データ一覧表示

閉じる

GLN 3100000000000 テスト卸1

ターゲットマーケット 392 日本

商品分類コード 分類検索

商品説明

子GTIN検索

子GTIN検索結果

候補一覧

31000000000003(商品300 - 明治)

31000000000033(商品200 - 明治)

88800000000005(単品コーヒードリ)

888800000000171(SEATTLEラテ2

888800000000182(商品ABC(TMサ

999900000000002(森永のお得な牛

999900000000012(あーい牛乳で

全選択 >>

選択 >

< 削除

<< 全削除

選択したGTINコード

999900000000002(森永のお得な牛

999900000000012(あーい牛乳で

決定

ページが表示されました

イントラネット

2. 業務パターン2 (Web登録)

最終確定

最終確定指示 (CIR005)

最終確定 - Microsoft Internet Explorer

ファイル(F) 編集(E) 表示(V) お気に入り(A) ツール(T) ヘルプ(H)

戻る 進む 検索 お気に入り メディア

アドレス(D) http://gdstestsdp01.8080/GDSWEB/CIR005.do

ユーザ 商品マスタ登録 商品一覧戻る

31000000000001

基本情報入力 公開先情報入力 商品階層入力 最終確定

メニュー 最終確定

商品マスタ情報

商品マスター一覧表示
データアップロード

GTIN	490000000000123	
GLN	31000000000000	テスト卸1
ターゲットマーケット	392	日本
商品分類コード	0000140401	JICFS 牛乳
商品説明	北海道産MILK 低脂肪乳500ml	

公開情報
公開対象一覧表示

エラー情報
エラー結果一覧表示

商品マスタ情報受信
受信データ一覧表示

最終確定

閉じる

ページが表示されました

イントラネット

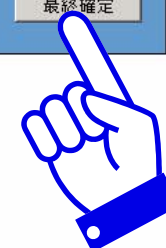

このボタンをクリックすると、
最終確定される。

2. 業務パターン2 (Web登録)

商品基本情報入力 - 1

商品マスタ基本項目入力 (CIR0021)

商品基本情報 - Microsoft Internet Explorer

ファイル(F) 編集(E) 表示(V) お気に入り(A) ツール(T) ヘルプ(H)

戻る 進む 検索 お気に入り メディア

アドレス(D) http://gdstestsdp01-8080/GDSWEB/GDS0200.do

ユーザ 商品マスタ登録 商品一覧戻る

31000000000001

基本情報入力 公開先情報入力 商品階層入力 最終確定

登録

メニュー

商品マスタ情報

商品マスター一覧表示

データアップロード

公開情報

公開対象一覧表示

エラー情報

エラー結果一覧表示

商品マスタ情報受信

受信データ一覧表示

商品基本情報

商品コード情報	*GTIN	
データ提供者情報	GLN	31000000000000 テスト卸1
販売エリア情報	*ターゲットマーケット	TM検索 TMサフコード
トレイトアイテム情報	*PTIH(商品階層)	
	以前のGTIN	
商品分類情報	*GPC分類カテゴリコード	分類検索
	JICFS分類カテゴリコード	
商品説明情報	*商品特徴(概要)	
マーケティング情報	*商品特徴(短)	
	商品特徴(フル)	
ブランド所有者情報	*メーカーコードGLN	GLN検索
エクステンション	POS用コード	
トレイトアイテム説明	ソースマーケティング種類	
情報	*商品名-短縮メーカー名	
	ブランド名(漢字)	
	サブブランド名(漢字)	
	*商品名(漢字)	
	*メーカー正式商品名	

閉じる

ページが表示されました

イントラネット

分類検索ボタンをクリックすると、ポップアップウィンドウが表示されます

GLN検索ボタンをクリックすると、ポップアップウィンドウが表示されます

2. 業務パターン2 (Web登録)

■ 検索POPUP: 商品分類検索 (COM001)

商品分類検索 - Microsoft Internet Explorer

閉じる

該当する分類の選択ボタンをクリックしてください。

検索条件

大分類 JICFS 食品 中分類 JICFS 飲料・酒類 小分類 JICFS アルコール飲料

分類コード

分類名称

検索

検索結果一覧 (1 ~ 19/19)

No.	分類コード	分類名称	
0	0000140641	JICFS ビール	選択
1	0000140651	JICFS ワイン・果実酒	選択
2	0000140653	JICFS 甘味果実酒	選択

2. 業務パターン2 (Web登録)

■ 検索POPUP: GLN検索 (COM003)

GLN検索 - Microsoft Internet Explorer

閉じる

該当するGLNの選択ボタンをクリックしてください。

検索条件

GLN

GLN名称

企業機能リスト

検索結果一覧 (1 ~ 4/4)

No.	GLN	GLN名称	企業機能リスト	
1	3100000000001	テスト卸1	卸A<個別項目入力可能>	<input type="button" value="選択"/>
2	3200000000001	テスト卸1	卸A<個別項目入力可能>	<input type="button" value="選択"/>
3	3300000000001	テスト卸1	卸A<個別項目入力可能>	<input type="button" value="選択"/>
4	3400000000001	テスト卸1	卸A<個別項目入力可能>	<input type="button" value="選択"/>

業務パターン3 (アイテム修正)

3. 業務パターン3 (アイテム修正)

■業務フロー

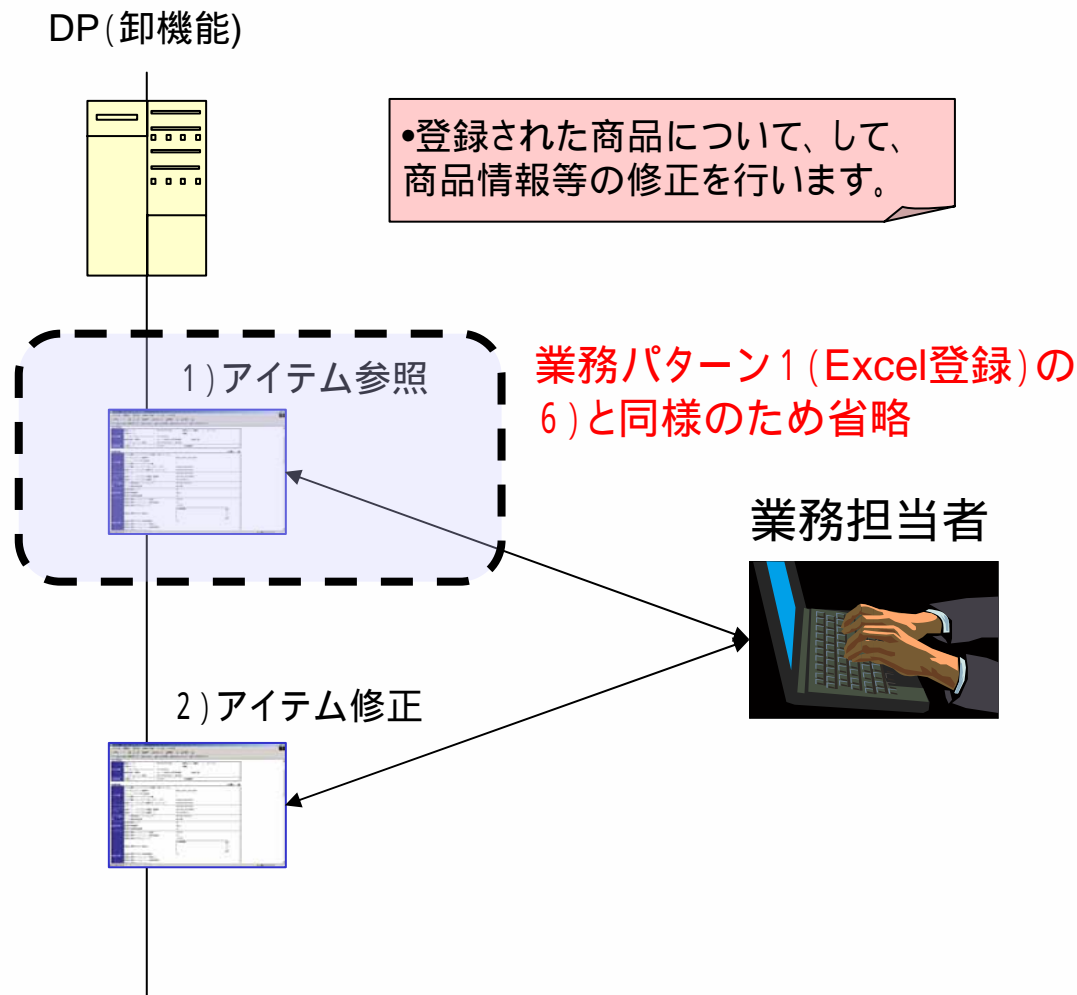

3. 業務パターン3 (アイテム修正)

■ 2) アイテム修正 画面フロー

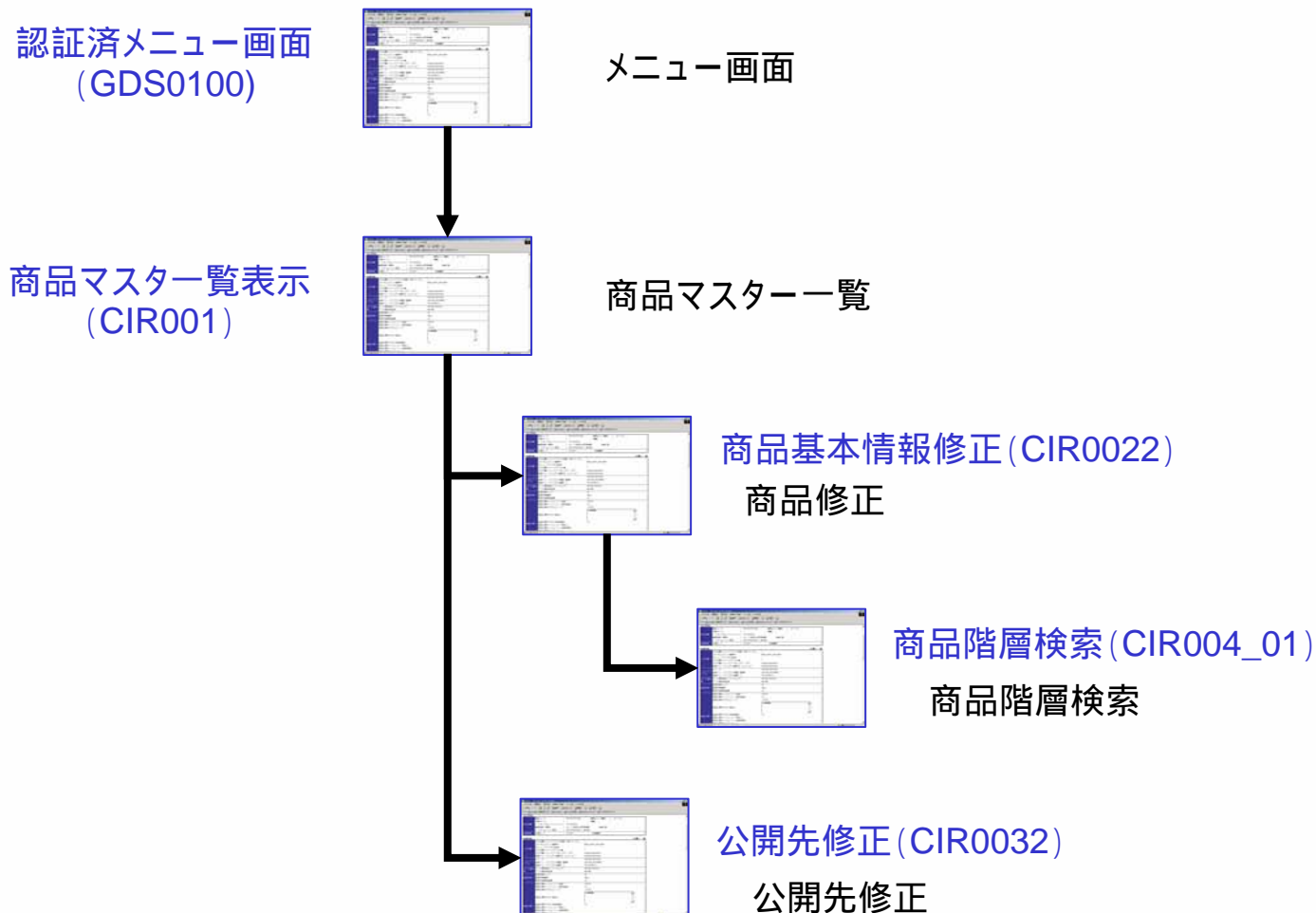

3. 業務パターン3 (アイテム修正)

■ メニュー画面

認証済メニュー画面 (GDS0100)

ユーザ
31000000000001

メニュー

商品マスタ情報

商品マスター一覧表示

データアップロード

公開情報

公開対象一覧表示

エラー情報

エラー結果一覧表示

商品マスタ情報受信

受信データ一覧表示

閉じる

GDSデータ同期化システム

3. 業務パターン3 (アイテム修正)

商品マスター一覧

商品マスター一覧表示 (CIR001)

商品マスター一覧 - Microsoft Internet Explorer

ファイル(F) 編集(E) 表示(V) お気に入り(A) ツール(T) ヘルプ(H)

戻る 進む 検索 お気に入り メディア

アドレス(1) http://gdstestsdp01-8080/GDSWEB/GDS0200.do

ユーザ 商品マスター一覧表示

31000000000001 検索条件

メニュー

商品マスタ情報

商品マスター一覧表示

データアップロード

公開情報

公開対象一覧表示

エラー情報

エラー結果一覧表示

商品マスタ情報受信

受信データ一覧表示

商品マスター情報

GTIN

GLN

ターゲットマーケット

商品分類コード

商品説明

ステータス

登録中 登録済 停止

検索

検索結果一覧

1 - 10 / 21件中

<<前 次>> 新規登録

No.	ステータス	基本情報	公開先情報	停止	GTIN	TM	TMサブ	商品分類	商品説明
1	登録済	商品修正	公開先修正	停止	3100000000000002	日本	北海道 青森 岩手	0000140401 JICFS 牛乳	商品400-森永のお得な牛乳750ml入り。成分無調整。
2	停止				3100000000000002	日本		0000140401 JICFS 牛乳	商品100-明治の牛乳500ml入り。成分無調整。長野産
3	登録済	商品修正	公開先修正	停止	3100000000000003	日本		0000140401 JICFS 牛乳	商品300-明治のお得な牛乳1L×6パック入り。成分無調整。
4	登録済	商品修正							商品200-明治のお得な牛乳1000ml入り。成分無調整。長野産
5	登録済	商品修正	公開先修正						ABC
6	登録済	商品修正	公開先修正						ABC(TMサブなしです。)
7	登録済	商品修正	公開先修正	停止	8883000000000182	日本	北海道	0000140401 JICFS 牛乳	商品ABC(TMサブあります。)
8	登録済	商品修正	公開先修正	停止	9900000000000077	日本	北海道	0000140401 JICFS 牛乳	商品AAAAA
9	登録済	商品修正	公開先修正	停止	9999000000000000	日本	北海道	0000140401 JICFS 牛乳	SEATTLEラテ200ML×??トのスターバックス1号店から、ひきたてのコーヒーの香りがが待ちこほ
10	登録済	商品修正	公開先修正	停止	9999000000000001	日本		0000140401 JICFS 牛乳	商品A

商品修正の場合、このボタンをクリックします

閉じる

ページが表示されました

イントラネット

3. 業務パターン3 (アイテム修正)

商品修正 - 1

商品基本情報修正 (CIR0022)

商品基本情報修正 - Microsoft Internet Explorer

ファイル(E) 編集(E) 表示(V) お気に入り(A) ツール(T) ヘルプ(H)

アドレス(D) http://gdstestsdp01-8080/GDSWEB/CINChange.do?Stauts=3_MerchandiseModif

ユーザ 商品基本情報修正 商品一覧戻る

31000000000002

修正送信 fillValue
fillValue2

メニュー

商品マスタ情報

商品マスタ一覧表示
データアップロード

公開情報

公開対象一覧表示

エラー情報

エラー結果一覧表示

商品マスタ情報受信

受信データ一覧表示

閉じる

商品コード情報	*GTIN	31000000000003	
データ提供者情報	GLN	31000000000000	テスト卸1
販売エリア情報	*ターゲットマーケット	392 日本	TMサポード
トレードアイテム情報	*PTIH(商品階層)	CASE	
	以前のGTIN		
商品分類情報	*GPC分類カテゴリコード	0000140401	JICFS 牛乳
	JICFS分類カテゴリコード	140401	
商品説明情報	*商品特徴(概要)	商品300-明治のお得な牛乳1L×6パック入り。成分無調整。	
マーケティング情報	*商品特徴(短)	お得な牛乳1L×6パック入り。成分無調整。	
	商品特徴(フル)		
ブランド所有者情報	*メーカーコードGLN	GLN検索	11000000000000 テストメーカー1
エクステンション	POS用コード	4977564036218	
トレードアイテム説明	ソースマーケティング種類	EAN_UCC_13_SYMBOL	
情報	*商品名-短縮メーカー名	明治乳業	*商品カナ名-短縮メーカー名 メイジ
	ブランド名(漢字)		
	サブブランド名(漢字)		
	*商品名(漢字)	明治のお得な牛乳1L×6パック	
	*メーカー正式商品名	明治のお得な牛乳1L×6パック入り。成分無調整。	

商品の基本項目を修正します

ページが表示されました

イントラネット

3. 業務パターン3 (アイテム修正)

■ 商品修正 - 2

商品基本情報修正 (CIR0022)

途中省略

商品階層設定は、このボタンをクリックします。

NO	子GTIN	子GTIN商品説明	アイテム数
1	88800000000005	単品コーヒードリンク-5	6
2	31000000000033	商品200-明治のお得な牛乳1000ml入り。 成分無調整。長野産	60

ページが表示されました

イントラネット

ここでは、次下位層の商品を選択してください。

(例) パレット ケース 単品 という階層の場合

パレット: ケースの情報を追加 (単品は追加しないで下さい)

ケース: 単品の情報を追加

3. 業務パターン3 (アイテム修正)

商品階層検索

商品階層検索 (CIR004_01)

商品階層検索 - Microsoft Internet Explorer

ファイル(F) 編集(E) 表示(V) お気に入り(A) ツール(T) ヘルプ(H)

アドレス(D) http://gdstestsdp01.8080/GDSWEB/CIR004.do

ユーザ 商品階層検索 キャンセル

3100000000001

メニュー

商品マスタ情報

商品マスター一覧表示

データアップロード

公開情報

公開対象一覧表示

エラー情報

エラー結果一覧表示

商品マスタ情報受信

受信データ一覧表示

閉じる

GLN 31000000000000 テスト卸1

ターゲットマーケット 392 日本

商品分類コード 分類検索

商品説明

子GTIN検索

子GTIN検索結果

候補一覧

310000000000003(商品300 - 明治
310000000000033(商品200 - 明治
888000000000005(单品コーヒードリ
888800000000171(SEATTLEラテ2
888800000000182(商品ABC(TMサ
999900000000002(森永のお得な牛
999900000000012(おーい牛乳で

全選択 >>

選択 >

< 削除

<< 全削除

選択したGTINコード

999900000000002(森永のお得な牛
999900000000012(おーい牛乳で

決定

ページが表示されました

イントラネット

3. 業務パターン3 (アイテム修正)

商品マスター一覧

商品マスター一覧表示(CIR001)

商品マスター一覧 - Microsoft Internet Explorer

ファイル(F) 編集(E) 表示(V) お気に入り(A) ツール(T) ヘルプ(H)

戻る 進む 印刷 検索 *お気に入り メディア

アドレス(D) http://gdstestsdtp01-8080/GDSWEB/GDS0200.do 移動 リンク

ユーザ 商品マスター一覧表示

3100000000001 検索条件

メニュー
商品マスタ情報
商品マスター一覧表示
データアップロード
公開情報
公開対象一覧表示

GTIN
GLN 3100000000000 テスト卸1
ターゲットマーケット 392 日本
商品分類コード 分類検索 0000140401 JICFS 牛乳
商品説明
ステータス ☐ 登録中 ☒ 登録済 ☐ 停止 検索

エラー情報
エラー結果一覧表示

商品マスタ情報受信
受信データ一覧表示

閉じる

検索結果一覧 1 - 10 / 21件中 <<前 次>> 新規登録

No.	ステータス	基本情報	公開先情報	停止	GTIN	TM	TMサブ	商品分類	商品説明
1	登録済	商品修正	公開先修正	停止	310000000000002	日本	北海道 青森 岩手	0000140401 JICFS 牛乳	商品400-森永のお得な牛乳 750ml入り。成分無調整。
2	停止				310000000000002	日本		0000140401 JICFS 牛乳	商品100-明治の牛乳500ml入り。成分無調整。長野産
3	登録済	商品修正	公開先修正	停止	310000000000003	日本		0000140401 JICFS 牛乳	商品300-明治のお得な牛乳1L×6パック入り。成分無調整。
4	登録済	商品修正	公開先修正	停止	310000000000003	日本		0000140401 JICFS 牛乳	商品1000-森永のお得な牛乳1000ml入り。成分無調整。
5	登録済	商品修正	公開先修正	停止	310000000000003	日本		0000140401 JICFS 牛乳	商品1000-森永のお得な牛乳1000ml入り。成分無調整。
6	登録済	商品修正	公開先修正	停止	310000000000003	日本		0000140401 JICFS 牛乳	商品1000-森永のお得な牛乳1000ml入り。成分無調整。
7	登録済	商品修正	公開先修正	停止	888300000000182	日本	北海道	0000140401 JICFS 牛乳	商品ABC(TMサブありですよ。)
8	登録済	商品修正	公開先修正	停止	990000000000077	日本	北海道	0000140401 JICFS 牛乳	商品AAAAA
9	登録済	商品修正	公開先修正	停止	999900000000000	日本	北海道	0000140401 JICFS 牛乳	SEATTLEラテ200ML×??トのスターバックス1号店から、ひきたてのコーヒーの香りがが待ちこほす
10	登録済	商品修正	公開先修正	停止	999900000000001	日本		0000140401 JICFS 牛乳	商品A

ページが表示されました イン트라ネット

3. 業務パターン3 (アイテム修正)

公開先修正

商品階層情報入力 (CIR004)

商品基本情報修正 - Microsoft Internet Explorer

ファイル(E) 編集(E) 表示(V) お気に入り(A) ツール(T) ヘルプ(H)

アドレス(D) http://gdstestsdp01-8080/GDSWEB/CINChange.do?stauts=1_PublicModif

ユーザ 商品基本情報修正

31000000000002

メニュー

商品マスタ情報

商品マスター一覧表示

データアップロード

公開情報

公開対象一覧表示

エラー情報

エラー結果一覧表示

商品マスタ情報受信

公開先情報入力

受信データ一覧表示

公開情報

*公開情報

☐ パブリック ☒ プライベート

公開先GLN

公開先追加

公開先削除

温度帯区分 チルド

取扱最高温度(℃)(メーカー) 5.8

取扱最低温度(℃)(メーカー) -10.5

公開先一覧

削除	公開先GLN 企業名	*公開日	*原単価(総額) *原単価(本体)	見積価格	取扱最高温度(℃)卸 取扱最低温度(℃)卸	個別情報
<input type="checkbox"/>	2300000000000 テスト小売3	2005-12-21	¥ 199.55 ¥ 195.23		5.5 -1.5	
<input type="checkbox"/>	33000000000002 テスト卸3	2005-11-15	¥ 210 ¥ 167.10	\$ 18.57	3.26 1.74	

ページが表示されました

イントラネット

業務パターン4 (アイテム停止)

4. 業務パターン4 (アイテム停止)

■業務フロー

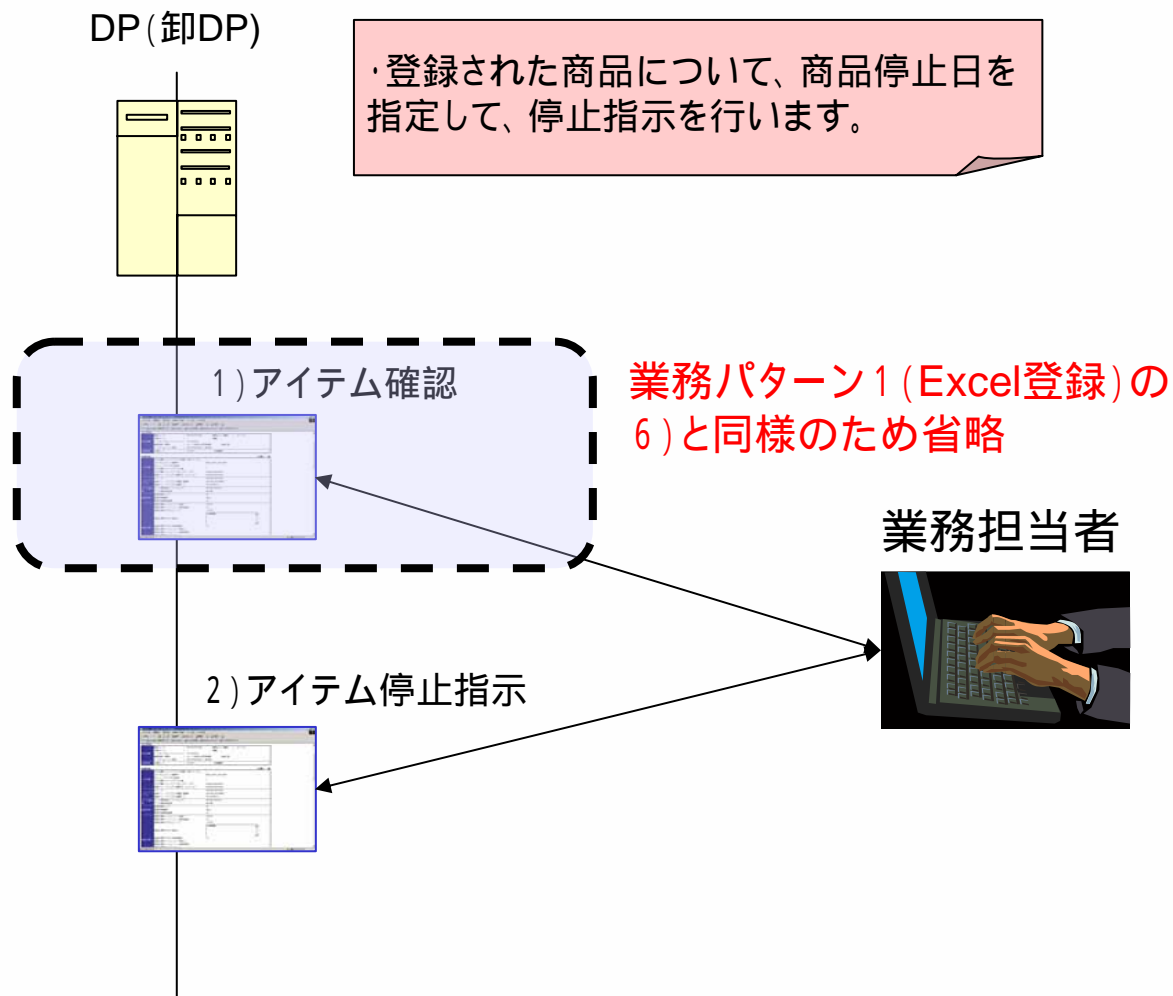

4. 業務パターン4 (アイテム停止)

■ 2) アイテム停止指示 画面フロー

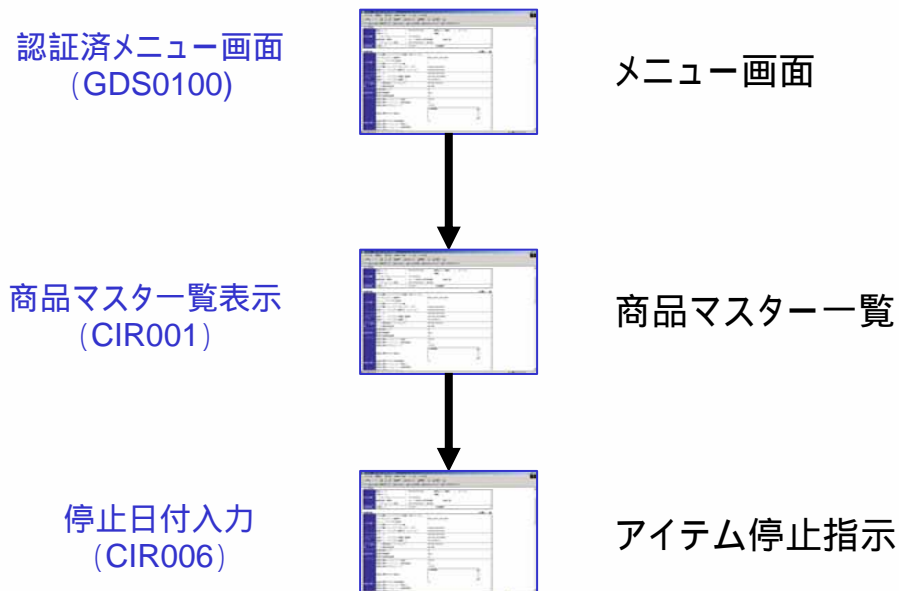

4. 業務パターン4 (アイテム停止)

メニュー画面

認証済メニュー画面 (GDS0100)

ユーザー
31000000000001

メニュー

商品マスタ情報

商品マスタ一覧表示

データアップロード

公開情報

公開対象一覧表示

エラー情報

エラー結果一覧表示

商品マスタ情報受信

受信データ一覧表示

閉じる

GDSデータ同期化システム

4. 業務パターン4 (アイテム停止)

商品マスター一覧

商品マスター一覧表示 (CIR001)

商品マスター一覧 - Microsoft Internet Explorer

ファイル(F) 編集(E) 表示(V) お気に入り(A) ツール(T) ヘルプ(H)

戻る 進む 印刷 検索 お気に入り メディア

アドレス(D) http://gdstestsdp01-8080/GDSWEB/GDS0200.do

移動 リンク

ユーザ 商品マスター一覧表示

3100000000001 検索条件

メニュー

商品マスタ情報

商品マスター一覧表示

データアップロード

公開情報

公開対象一覧表示

GTIN

GLN 3100000000000 テスト卸1

ターゲットマーケット 392 日本

商品分類コード 分類検索 0000140401 JICFS 牛乳

商品説明

ステータス ☐ 登録中 ☒ 登録済 ☐ 停止

検索

検索結果一覧 1~10/21件中 <<前 次>> 新規登録

No.	ステータス	基本情報	公開先情報	停止	GTIN	TM	TMサブ	商品分類	商品説明
1	登録済	商品修正	公開先修正	停止	310000000000002	日本	北海道 青森 岩手	0000140401 JICFS 牛乳	商品400-森永のお得な牛乳 750ml入り。成分無調整。
2	停止				310000000000002	日本		0000140401 JICFS 牛乳	商品100-明治の牛乳500ml入り。成分無調整。長野産
3	登録済	商品修正	公開先修正	停止	310000000000002	日本		0000140401 JICFS 牛乳	商品300-明治のお得な牛乳1L×6パック入り。成分無調整。
4	登録済	商品修正	公開先修正	停止	777700				牛乳1000野産
5	登録済	商品修正	公開先修正	停止	777700				
6	登録済	商品修正	公開先修正	停止	888800000000002				
7	登録済	商品修正	公開先修正	停止	8888000000000182	日本	北海道	0000140401 JICFS 牛乳	商品ABC(TMサブありますよ。)
8	登録済	商品修正	公開先修正	停止	9900000000000077	日本	北海道	0000140401 JICFS 牛乳	商品AAAAA
9	登録済	商品修正	公開先修正	停止	9999000000000000	日本	北海道	0000140401 JICFS 牛乳	SEATTLEラテ200ML×??トのスターバックス1号店から、ひきたてのコーヒーの香りがが待ちこほす。
10	登録済	商品修正	公開先修正	停止	9999000000000001	日本		0000140401 JICFS 牛乳	商品A

閉じる

ページが表示されました イン트라ネット

4. 業務パターン4 (アイテム停止)

■ アイテム停止指示

停止日付入力(CIR006)

業務パターン5 (公開停止)

5. 業務パターン5 (公開停止)

■業務フロー

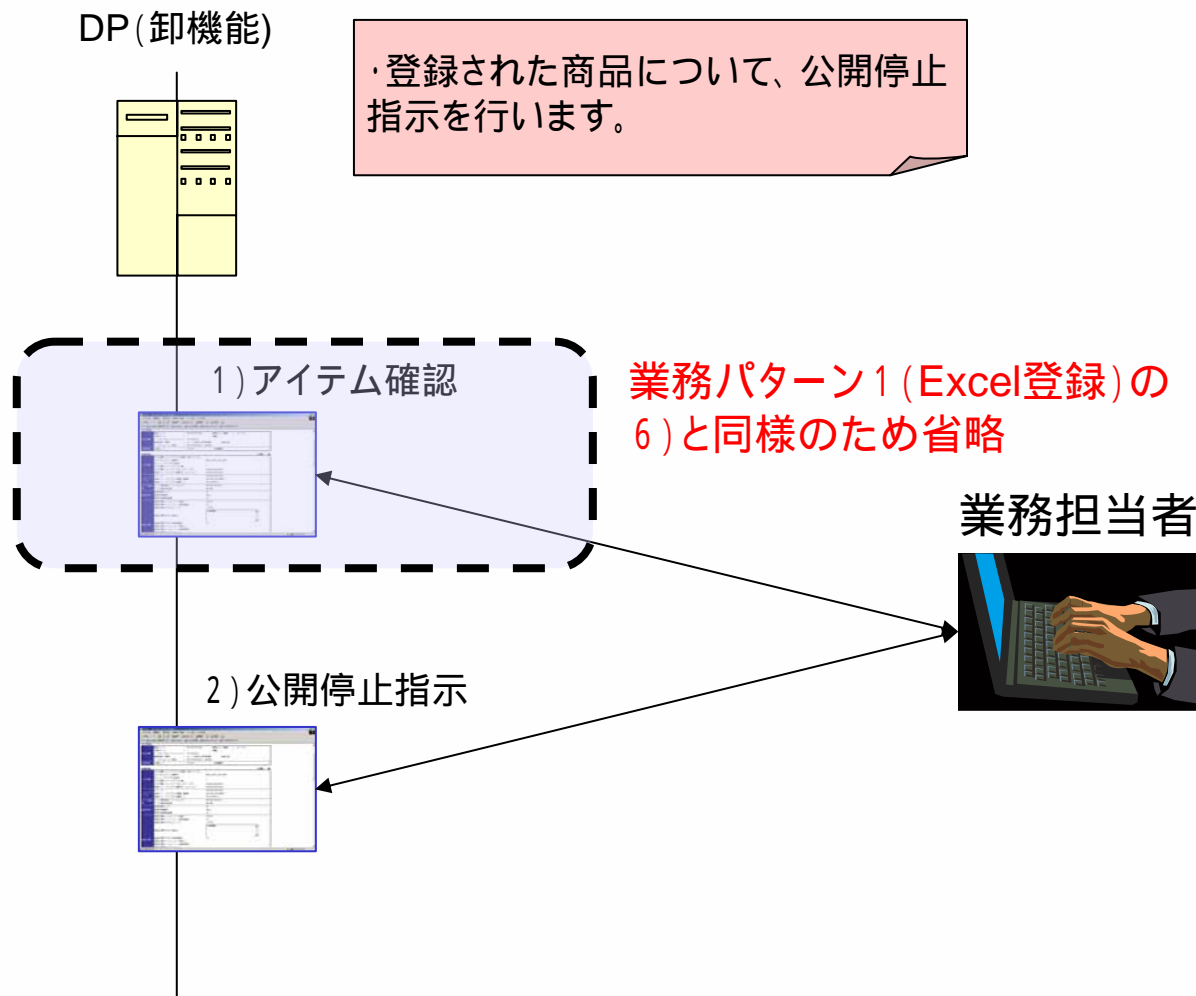

5. 業務パターン5 (公開停止)

■ 2) 公開停止指示 画面フロー

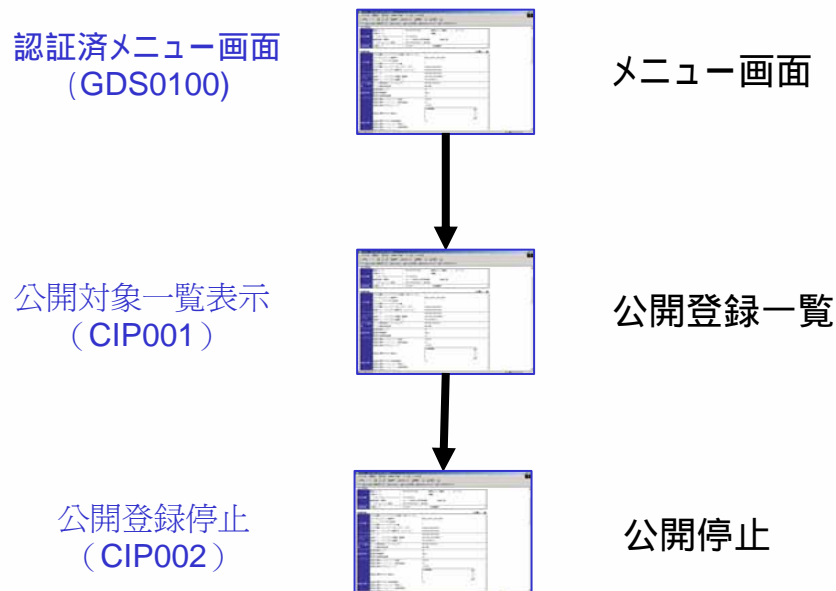

5. 業務パターン5 (公開停止)

■ メニュー画面

認証済メニュー画面 (GDS0100)

ユーザー
31000000000001

メニュー

商品マスタ情報

[商品マスター一覧表
示](#)

[データアップロード](#)

公開情報

[公開対象一覧表示](#)

エラー情報

[エラー結果一覧表
示](#)

商品マスタ情報受信

[受信データ一覧表
示](#)

閉じる

GDSデータ同期化システム

5. 業務パターン5 (公開停止)

公開登録一覧

公開対象一覧表示 (CIP001)

公開情報一覧画面 - Microsoft Internet Explorer

ファイル(E) 編集(E) 表示(V) お気に入り(A) ツール(T) ヘルプ(H)

アドレス(D) http://gdstestdp01-8080/GDSWEB/CIP001.do?cip001=true

ユーザ 公開情報一覧表示

3100000000001 検索条件

メニュー

商品マスタ情報

商品マスタ一覧表示

データアップロード

公開情報

公開対象一覧表示

エラー情報

エラー結果一覧表示

商品マスタ情報受信

受信データ一覧表示

検索結果一覧 21 ~ 30 / 31

<< 前 次 >>

No.	初回公開日	公開/停止	Public	Private	GTIN	TM	TMサブ	商品分類	商品説明	Confirm
21	2005/11/09	公開/停止		○	99990000000001	日本		0000140401:JICFS 牛乳	商品A	Confirm
22	2005/11/23	公開/停止	○		99990000000002	日本		0000140401:JICFS 牛乳	森永のお得な牛乳 750ml入 り。成分無調整。	Confirm
23	2005/12/31	公開/停止						0000140401:JICFS		Confirm
24	2005/11/11	公開/停止							。また税金あがる	Confirm
25	2005/11/01	公開/停止							牛乳ですっ!	Confirm
26	2005/11/01	公開/停止		○	999900000000022	日本		0000140401:JICFS 牛乳	おーい牛乳ですっ!	Confirm
27	2005/11/08	公開/停止		○	999900000000061	日本		0000140401:JICFS 牛乳	uploadFL-001 200ML ×12個入り。シアトルのバイ クプレイスマーケットのスター バックス1号店から、ひきたて のコーヒーの香りが待ちに 漂ったのは1971年のこと。 スターバックスに始まり今や 世界中で愛されている立地で グリーンミーナカワラテホ...	Confirm

開じる

ページが表示されました

イントラネット

公開停止を行う商品のボ
タンをクリックします

5. 業務パターン5 (公開停止)

公開停止 - プライベート

公開登録停止 (CIP002)

公開登録停止画面 - Microsoft Internet Explorer

アドレス http://gdstestsdp01-8080/GDSWEB/CIP001.do?cip001=true

ユーザ 31000000000001

メニュー

商品マスタ情報

商品マスター一覧表示

データアップロード

公開情報

公開対象一覧表示

エラー情報

エラー結果一覧表示

商品マスタ情報受信

受信データ一覧表示

閉じる

公開登録停止画面

GTIN 31000000000002

GLN 31000000000000 テスト卸1

ターゲットマーケット 392 日本

TMサポコード 1北海道, 2青森, 3岩手

商品分類コード 0000140401 JICFS 牛乳

商品説明 商品 400 - 森永のお得な牛乳 750ml 入り。成分無調整。

公開/停止

公開情報

公開制御

パブリック

プライベート

公開先一覧

No	公開先GLN	企業名	公開日	ステータス	公開	停止
1	33000000000002	テスト卸3	2005/11/15	公開済	<input type="checkbox"/>	<input type="checkbox"/>
2	23000000000000	テスト小売3	2005/12/21	未公開	<input type="checkbox"/>	<input type="checkbox"/>
3	34000000000001	テスト卸4	2005/11/15	未公開	<input type="checkbox"/>	<input type="checkbox"/>

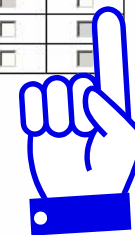
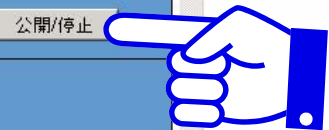

プライベートの場合、停止したい
公開先についてチェックして、公
開停止ボタンをクリックします